

BOLETIN de PASTORAL

Publicat de Conferința Episcopilor Români, din anul 1974, nr. 1, p. 1-2

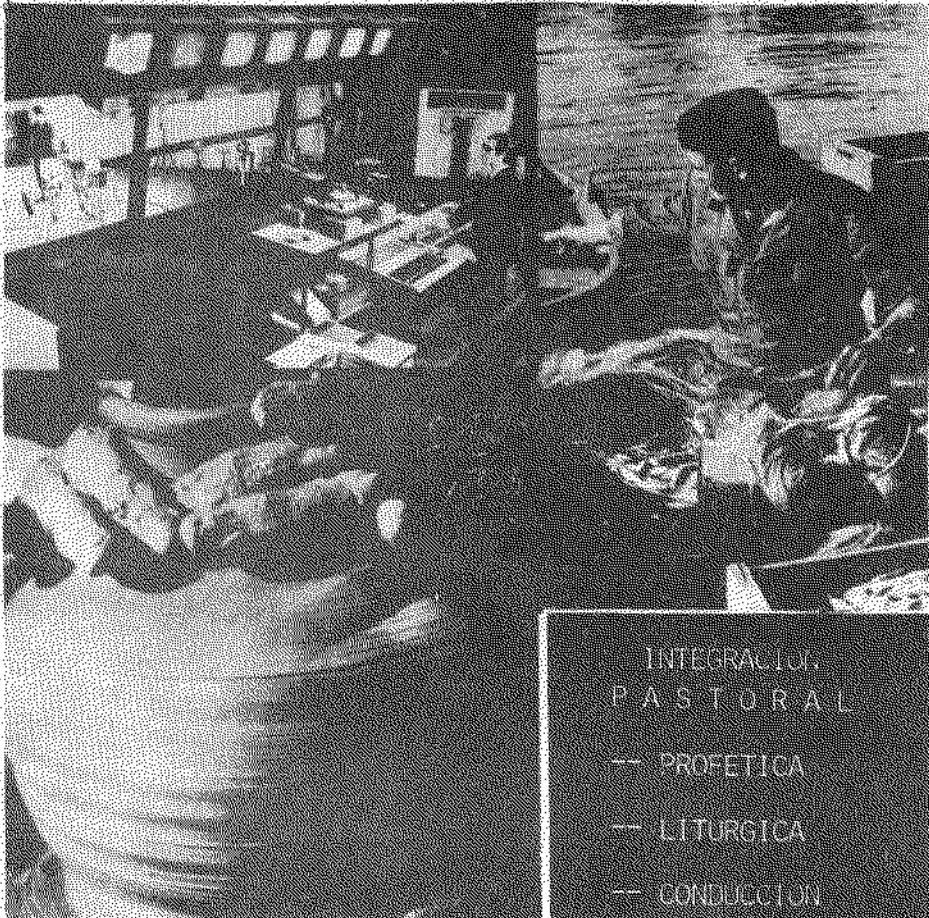

INTEGRAȚIA
PASTORALĂ

— PROFETICĂ

— LITURGICĂ

— CONDUCȚIONĂ

S U M A R I O :

MENSAJE DEL SR. LOPEZ LARA.....	1
REGION PASTORAL DE OCCIDENTE.....	3
ALGUNOS PRINCIPIOS Y CRITERIOS DE LA PASTORAL SOCIAL.....	14
CARTA DEL SR. CARDENAL SALAZAR.....	18
DESTINO DE LOS NUEVOS SACERDOTES Y OTROS NOMBRAMIENTOS.....	20
AGENDA DE JULIO.....	21
CUADRO NO. 6	22
CUADRO NO. 7	28
CUADRO NO. 8	34
CUADRO NO. 9	39

RESPONSABLE: EQUIPO DIOCESANO DE PASTORAL
DIOCESIS DE SAN JUAN DE LOS LAGOS,

DISTRIBUCION GRATUITA

Este documento contiene al principio **imágenes**

El **texto correspondiente *(para copiar y pegar)*
se encuentra al final de este documento.**

Mensaje del Excmo. Sr. Dr.
D. José López Lara

En la toma de posesión de la Diócesis
(extracto)



Al dirigirme a Uds. amadísimos Sacerdotes, Religiosos y Seglares de esta Diócesis de San Juan de los Lagos, quiero ante todo desearles la Paz del Señor.

Mi deseo de paz quiere ser una muestra del amor que hay en mi corazón hacia toda esta joven y luminosa diócesis de San Juan de los Lagos, hacia sus Sacerdotes, Religiosos, Religiosas, Apóstoles Seglares, hacia todo este pueblo de Dios que peregrina en esta región de los Altos.

Después de este saludo, deseo expresar lo que a mi manera de ver, debe ser un resumen de las líneas de acción pastoral que este servidor de ustedes ha de seguir al inicio de su labor pastoral.

a) El presupuesto básico del servicio de todo trabajo -- pastoral es el conocimiento de la realidad. Sin este conocimiento en grado suficiente la acción pastoral sería inadecuada y errática.

b) Todo encuentro con la realidad lleva a una reflexión profunda sobre esa realidad a la luz de la Palabra de Dios y del Magisterio de la Iglesia en especial del Concilio Vaticano II, de las Encíclicas de los últimos Papas, de los documentos de los Sínodos, de los Obispos de Puebla y del Episcopado Mexicano.

c) Esta reflexión sobre la realidad a la luz de la palabra de Dios y del Magisterio de la Iglesia naturalmente lleva a una localización más precisa de las necesidades y al encuentro de objetivos y de medios para la formación de líneas que podrán servir de cauce para todo trabajo de la Pastoral Diocesana.

Amadísimos hermanos:

Si la comunidad cristiana es un cuerpo vivo, tendrá un crecimiento armónico y orgánico. Obispo, Presbiterio y todo el pueblo de Dios lo irá logrando simultáneamente.

Si la comunidad cristiana es un organismo sano, no crecerá por saltos quemando etapas, ni desproporcionadamente, sino que lo hará siguiendo el ritmo de la misma Iglesia Universal.

Que la dulce Virgencita de San Juan de los Lagos, siga dando calor y alegría a las almas, a los corazones, a las parroquias y a toda nuestra Diócesis.

A Ella consagro desde hoy, todo mi humilde trabajo pastoral, mi persona, mis energías y mi vida.

San Juan de los Lagos, Jal., Septiembre 4 de 1981.

Región Pastoral de Occidente

El Sr. Obispo D. José López Lara comunicó a los miembros de "Integración Pastoral" este informe que rindió la Región Pastoral de Occidente ante la Conferencia del Episcopado Mexicano, en su pasada reunión.

Nuestro obispo manifestó el deseo de que toda la Comunidad Diocesana conociera el proceso que sigue la Región Pastoral de Occidente, de la cual forma parte esta Diócesis alteña, para que sea reflexionado y asumido por todos nosotros.

Antecedentes:

Tenemos ya diez años de trabajo orgánico en nuestra Región y contamos ya con un Plan de Acción Pastoral, revisado cada año.

En este Plan se tienen señaladas tres prioridades, a saber: familia, jóvenes y campesinos.

Contamos además con doce equipos y comisiones que atienden las distintas áreas de la pastoral, ofreciendo reflexión, inspiración y servicios a las Diócesis. Estos organismos se integran con sacerdotes, religiosos y pocos laicos, representantes de las Diócesis. Hay una Secretaría General, que coordina y ejecuta acuerdos.

Constatamos que nuestros esfuerzos se han visto frenados por cierta dificultad de llegar a la base de nuestras Diócesis.

Por otra parte, la visión de la crisis que atraviesa el País nos ha hecho confirmar la validez de nuestro plan.

Recientemente hemos elaborado (Agosto de 1983) un documento regional sobre "la dimensión social de nuestra fe".

En esta Asamblea hemos constatado la necesidad de reforzar las estructuras y recursos de nuestra pastoral regional.

Queremos dar mayor eficacia al plan regional, especialmente en sus objetivos prioritarios.



OBJETIVOS:

Primer compromiso pastoral:

Acrecentar esfuerzos para cumplir las prioridades de nuestro plan pastoral regional: familia, jóvenes, campesinos.

METAS:

Primera: Fortalecer la integración de los equipos que atienden las áreas prioritarias, a nivel Región y Diócesis

Tiempo requerido: 6 meses.

Segunda: Que las Diócesis, Parroquias y otros organismos menores de acción pastoral programen los compromisos exigidos por estas tres prioridades.

Tiempo requerido: 12 meses.

ESTRATEGIAS:

Para la primera meta: los Obispos renovamos nuestro compromiso de seleccionar y respaldar elementos comprometidos en cada área en nuestras Diócesis, que sean capaces, y que comprendan clérigos, religiosos y laicos.

Para la segunda meta: para que nuestro compromiso llegue hasta las Diócesis, se requiere que todos los planes diocesanos asuman las tres áreas prioritarias de la Región, y que las parroquias y otros organismos de acción pastoral programen acciones concretas en dichas áreas.

Los costos globales, recursos y juicio de factibilidad se transcriben más abajo y se refieren conjuntamente a los 2 compromisos.

Segundo compromiso pastoral:

Formar a los agentes de pastoral requeridos, especialmente laicos.

METAS:

Primera: Reorganizar y apoyar los movimientos y grupos de apostolado seglar: acción católica, órdenes de seglares, etc..

Tiempo requerido: permanente.

Segunda: Fundar o apoyar las escuelas de formación de seglares en cada Diócesis.

Tiempo requerido: 12 meses.

Tercera: Difundir la Doctrina Social Católica en forma amplia sistemática.

Tiempo requerido: Permanente.

cuarta: Difundir el documento de la Región "La dimensión social de nuestra fe".

Tiempo requerido: Permanente.

ESTRATEGIAS:

* De acuerdo a las orientaciones del Concilio y a las normas del Nuevo Código, en orden a tener un laicado adulto, los Obispos nos comprometemos a procurar establecer los consejos pastorales diocesanos y parroquiales

- * Procuraremos, asimismo, crear nuestras "Comisiones Diocesanas para el apostolado de los laicos".
- * Urgiremos a nuestros sacerdotes para que animen y apoyen a los movimientos y grupos de apostolado seglar.



- * Procuraremos que en nuestras Diócesis se tengan, en los Seminarios y casas de formación, orientación y experiencias con los movimientos y grupos de apostolado seglar.
- * Para difundir la Doctrina Social Católica y nuestro documento regional sobre la dimensión social de nuestra fe, nos serviremos de nuestros equipos regionales y diocesanos de pastoral social. Pediremos a los Sacerdotes y Religiosos que estudien y comenten en sus respectivas áreas de trabajo pastoral.

COSTOS GLOBALES:

Buscaremos en cada Diócesis maneras alternas de satisfacer las exigencias de nuestro compromiso regional, para asegurar las estrategias señaladas.

RECURSOS DE INFRAESTRUCTURA:

- Comisiones y equipos regionales, ya existentes.
- Plan Regional ya revisado.
- Mecanismos de reuniones, revisiones y programación.

- Cursos ya hechos.
- Escuelas de formación ya existentes.
- Gran parte de la formación necesaria es posible a través de las estructuras y recursos ya existentes.
- Financiamiento fundamental ya diseñado y operante en lo regional (fondo común).
- Personal: Habrá que aumentarlo y hacerlo más eficaz, integrando a laicos y religiosos.

COSTOS SOCIALES:

El individualismo y falta de compromiso en muchos seculares tendrá que superarse con la reflexión sobre las exigencias de su fe, de acuerdo a la doctrina de la Iglesia.

Algunos Sacerdotes encuentran dificultad en asumir compromisos en algunas áreas de pastoral en la línea de Evangelización y Pastoral Social.

Se requiere en los Sacerdotes elevar el nivel de su espiritualidad para no caer en un activismo estéril.

Muchos fieles se resisten a participar en iniciativas evangelizadoras.

EVALUACION DE FACTIBILIDAD:

- 1o. Consideramos factibles estos compromisos, técnica y económicamente.
- 2o. No vemos factores culturales, políticos o sociales que impidan críticamente la ejecución de los compromisos, aunque prevemos algunas resistencias por parte de las esferas políticas en la educación y concientización de grupos.

CONTRIBUCION A LA CRISIS:

Creemos que la aceptación del Evangelio y la consiguiente conversión, así como la formación en los valores cristianos, es decisiva para la solución de la crisis, en su fundamento moral, por que hace a las personas capaces de afrontar positivamente los retos de la misma.

Al madurar los laicos en la conciencia de la dimensión social de su fe, anunciarán su compromiso de transformar la sociedad según el Evangelio.

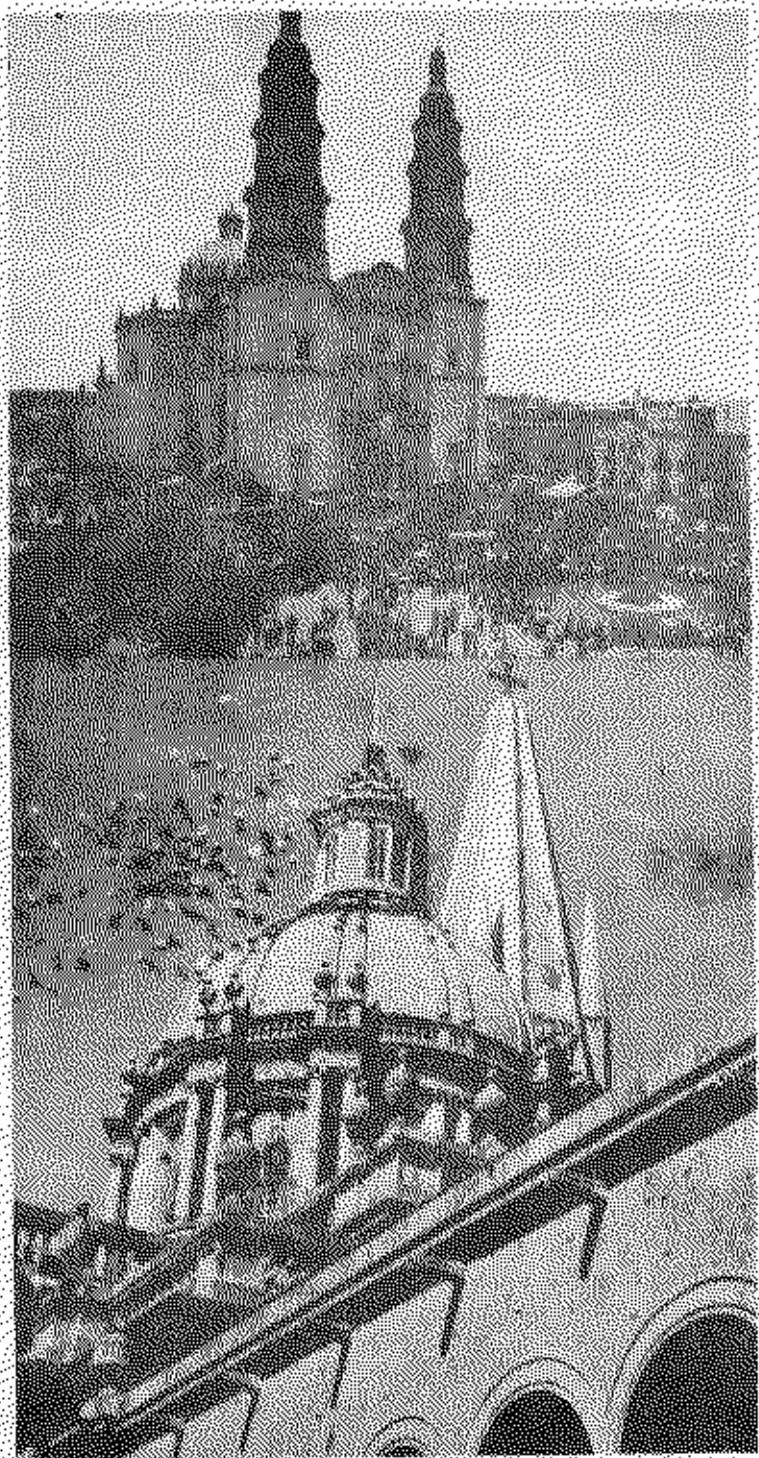

REGION PASTORAL DE OCCIDENTE

NOTA: Datos tomados de los ofrecidos
al Papa Juan Pablo II. Enero 30 de 1979.



La forman 9 Diócesis: Guadalajara, Aguascalientes, S. Juan de los Lagos, Cg. Guzmán, Colima, Autlán, Tepic, Zacatecas y la Prelatura del Nayar.

EXTENSION

193,842 Km².

POBLACION

Cerca de 8 millones, poco más de la décima parte del total del País.

TASA DE CRECIMIENTO.

3.3% ligeramente inferior al promedio del País. El Gobierno sostiene una intensa y muy bien montada campaña antinatal; utili-

liza en gran escala los medios de comunicación masiva y ejerce presiones a través del Seguro Social y de las Instituciones sanitarias oficiales.

DENSIDAD PROMEDIO:

35 hab-Km aunque muy mal distribuida; muy alta en las zonas metropolitanas de Guadalajara y Aguascalientes y muy baja en las zonas montañosas y en las semidesérticas de Zacatecas.

POBLACION URBANA.

55% (aproximadamente 3'805,000 hab) concentrados en 21 localidades mayores de 20,000 habitantes y con un crecimiento del 4.2% el otro 45% está disperso en 21,924 localidades menores de 20,000 habitantes, y su tasa de crecimiento es de 2.1%.

JUVENTUD.

El 65% tiene menos de 24 años y el 19% está entre 15 y 24 años.

Población económicamente activa:

20% incluyendo un alto índice de sub-ocupados y desocupados disfrazados.

Agricultura: 42%.

Industria: 22%

Cultura: Varias universidades con varias tendencias ideológicas y una población que rebasa los 300,000.

Al mismo tiempo existe un 19% de analfabetos funcionales (3°. de primaria).

Fe y religiosidad:

En casi todo el país se considera a la Región como "muy religiosa"; la mayoría se declara católico, y abundan las manifestaciones de religiosidad popular. Hay varios santuarios, prácticas masivas: Navidad, Cuaresma, etc. pero muchas devociones superficiales como peregrinaciones, mandas, y otras ambiguas o francamente reprobables, como rezos contra los malos vecinos, "curaciones". La misma recepción de los sacramentos tiene un matiz más devocional o de tradición que de compromiso de cambio de vida.

V I V I E N D A :

- 50% de las viviendas: un cuarto
- 40% de las viviendas: dos cuartos
- 10% de las viviendas: tienen 5 cuartos habitables. De este tipo de habitación, lo gozan sólo el 10% de la Población.

A L I M E N T A C I O N :

- 21% nunca comen carne
- 71% nunca comen pescado
- 39% no saben lo que es leche, o la cambian por refresco.
- 24% nunca se alimentan de huevo.

SEGURIDAD SOCIAL

- 28% tienen seguro social
- 64% desprotegidos
- 8% pueden recurrir a médico particular.

ASPECTO RELIGIOSO

- 97.8% son bautizados
- 69.65% casados por la Iglesia
- 15% asisiten a misa dominical
- 8% frecuentan la Eucaristía.

DIVERSION: Programas de televisión.

- 34% mexicanos
- 21% estadounidenses
- 18% culturales
- 10% noticias
- 4% telesecundaria
- 4% deportes.

Ideología contenida en los Mensajes: norteamericana (Educación de Consumo conspicuo. Tecnocracia: superioridad de la raza blanca).

C O N S E C U E N C I A S

-- Desconocimiento de la realidad mexicana

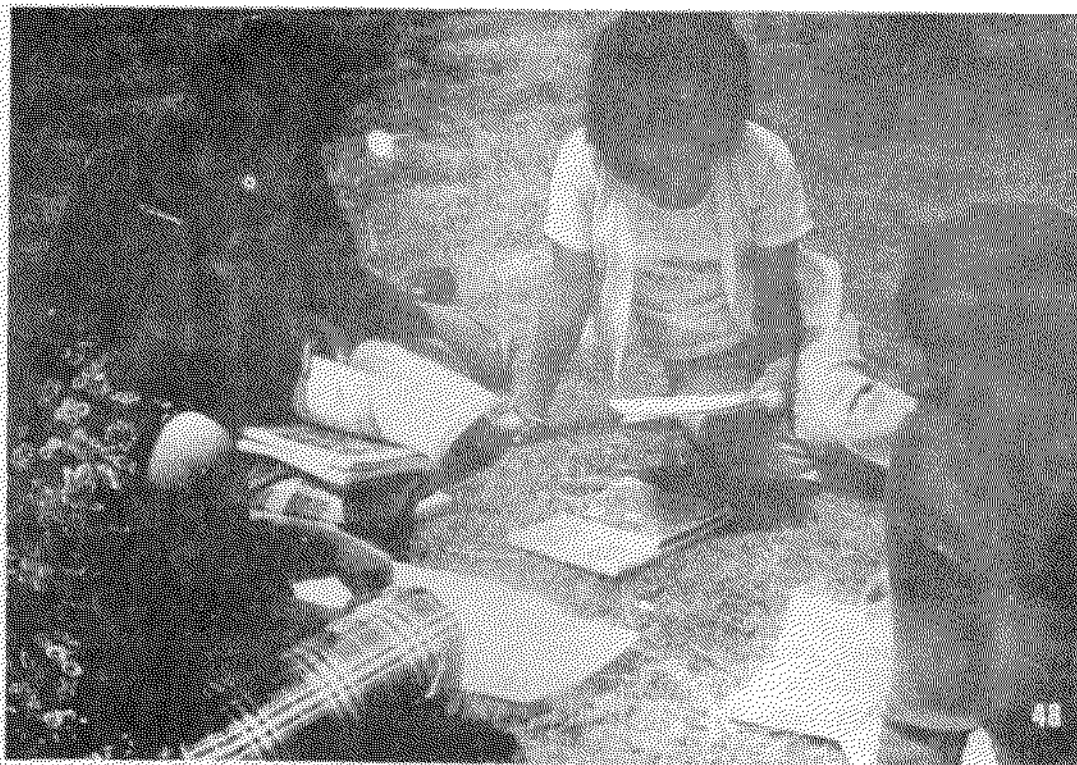

- Relajamiento de la mente crítica.
- Tendencia de la "nueva ola" "no estar en onda".
- Autoritarismo de la comunicación en cualquier medio masivo y de influencia extranjera.
- No existen criterios de coherencia suficientes que se enfrenten a la imposición de tales mensajes.

I N S T R U C C I O N

30.9% ninguna instrucción
19.2% hasta 1o. de primaria
9.8% hasta 2o. de primaria.

- 9.9% hasta 3o. de primaria
- 6.5% hasta 5o. de primaria
- 11.4% Nueva instrucción Post-Primaria
- 23% Analfabetas reales
- 60% Analfabetas funcionales (sabiendo leer y escribir, no emplean este conocimiento en su vida cultural y práctica).

CAPACIDAD DEL SISTEMA EDUCATIVO

- 65% Primaria
- 15% Secundaria
- 18% Preparatoria
- 4% Profesional.

P O L I T I C A

- No se tiene formación Cívica acorde a las necesidades actuales
- Manipulación de concentraciones humanas
- El Partido Político PRI (Partido Revolucionario Institucional) detecta el poder en un 99% de los Distritos Electorales.
- Del 64% de la población con derecho a votar, sólo el 36% ejercita el voto.
- El 3% de las mujeres maxicanas participan en la Política.
- Sólo el 10% de la población está afiliada a un partido político.
- Es común que los representantes políticos tienen escasos conocimientos escolares, profesionales, culturales y menos religiosos.
- Al momento de entrar en un puesto público, automáticamente deja de practicar su religión.
- El sacerdote tiene muy limitados sus Derechos Civiles.

Mientras la familia no se integre cívica y políticamente a su comunidad, no será posible que la Legislación familiar - sea un servicio que resguarde y promueva efectivamente a las familias mexicanas.

ALGUNOS PRINCIPIOS Y CRITERIOS DE LA PASTORAL SOCIAL

Queremos compartir esta reflexión que ofreció "Pastoral de Conducción" en la pasada reunión de "Integración Pastoral", con el fin de que todos los agentes de la Pastoral Diocesana participemos de estos conocimientos. Ojalá puedan ser reflexionados y asimilados, tanto a nivel decanato como a nivel parroquial.

- 1.- Entendemos que la Misión del Pueblo de Dios con todos sus miembros, instituciones y planes, es evangelizar (Puebla 348, 475, 85, 474).
- 2.- La Pastoral Social es parte de la Evangelización integral (P. 352). Entendemos con esto que la pastoral social no es pastoral si no anuncia explícitamente la salvación de parte de Dios en Cristo (P. 351) y si no conduce, a quienes escuchan el mensaje, a celebrar la fe y a integrarse a la comunidad. Del mismo modo la función de anunciar y explicar la Palabra de Dios como la de promover la celebración de la fe, dejarían de ser evangelización integral si olvidan las incidencias y exigencias de la fe en el orden social (P. 358-359). lo económico, político y cultural (P. 475, 479ñ EN 29, 38). Esto mismo nos da a entender que todo agente de pastoral debe hacer pastoral social.
- 3.- La evangelización tiene verdades centrales, elementos esenciales y elementos integrantes, a saber:
 - Verdades centrales: Cristo, Iglesia, María, el Hombre (P. 166-169).
 - Elementos esenciales: el anuncio explícito de la salvación en Cristo (P.351).
 - Elementos integrantes: como son:
 - * los Derechos Humanos (P. 337-338).
 - * la promoción humana como desarrollo y liberación (P.355)
 - * nuestra propia conducta social (P. 476).
 - * la promoción de la justicia (P. 827, 337-338, 1254), aunque esto sea de competencia explícita de los seglares en su ejecución (P. 1012).

- * El anuncio de la dignidad humana con sus derechos y deberes y la denuncia de los atropellos al hombre merecen una acción de servicio como parte integrante de la misión evangelizadora y misionera (P. 1283) frente al pecado, o situación de pecado.
dicha denuncia debe ser objetiva, valiente y específica (P 1269).
- 4.- Entendemos que la Pastoral Social es posible realizarla en una opción de pastoral de conjunto o pastoral planeada para que sea más eficaz como acción evangelizadora de Iglesia (P. 1222, 1307).

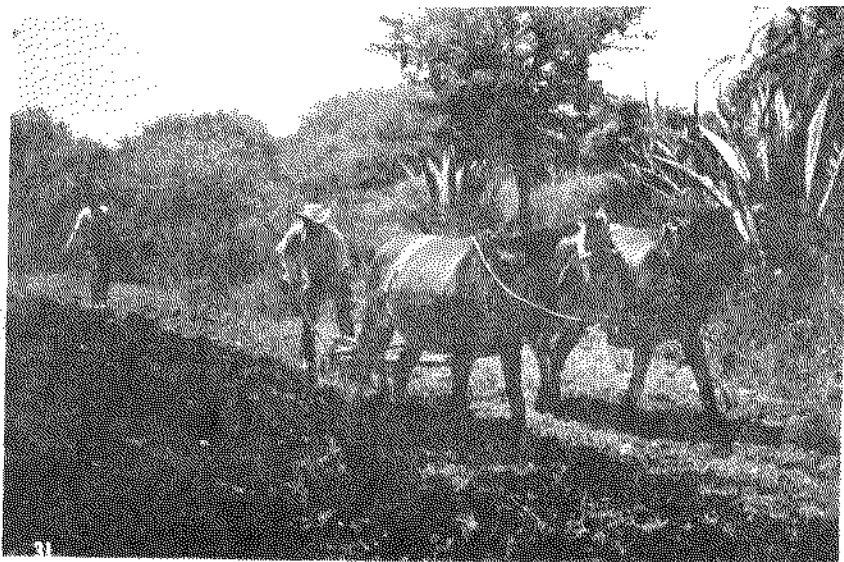

- 5.- Sabemos que toda acción evangelizadora debe partir de un conocimiento de la realidad (presupone un análisis socio pastoral) (P. 85, 485) como esfuerzo permanente para que la evangelización goce de adaptación dinámica, atractiva y convincente (85, 1307).
- 6.- Somos concientes de que el aporte de la Iglesia a la Liberación y Promoción Humana parte de orientaciones y criterios de acción conocidos como "Enseñanza social de la Iglesia" (P. 472).
- 7.- Que el objetivo primario de esta enseñanza social de la Iglesia es la dignidad personal del hombre así como la tela de sus derechos inalienables (P. 475, PP. 14 y ss.).

- 8.- Que además de la Doctrina y Enseñanza social de la Iglesia la promoción humana implica actividades con los siguientes objetivos:
- despertar la conciencia del hombre en todas sus dimensiones para que sea protagonista de su propio desarrollo humano y cristiano;
 - educar para la convivencia;
 - impulsar la organización;
 - fomentar la comunicación cristiana de bienes;
 - ayudar eficazmente a la comunión y participación (P.477).
- 9.- Que cada comunidad diocesana y parroquial, como sujeto de evangelización en el empeño de liberación y promoción humana, debe organizar la pastoral social en forma permanente y con medios adecuados que sostengan y estimulen el compromiso comunitario (P. 478).
- 10.- Establecer una Opción preferencial por los Pobres (P. 1135 1145-1146; 1148).

Teniendo en cuenta los elementos antes mencionados, podemos resumir con los obispos de México, a través de la Comisión Episcopal de Pastoral Social, lo que es la naturaleza de la pastoral social: "LA ACCION SALVIFICA DE LA IGLESIA QUE TRATA DE IMPREGNAR DE LA VIDA DE DIOS TODAS LAS DIMENSIONES TEMPORALES DEL HOMBRE HASTA LLEVARLO A PLENA COMUNION CON DIOS.

"LA PASTORAL SOCIAL HA DE SER ANTE TODO, UN SERVICIO EVANGELIZADOR QUE PROPORCIONE ORIENTACIONES DOCTRINALES Y CRITERIOS DE ACCION PARA ACTUAR, CONFORME AL ESPIRITU DEL EVANGELIO, EN CUALQUIER SITUACION CONCRETA" ("La Pastoral Social" CEPS Pág. 27, NN. 83-84).

Los mismos obispos mexicanos especifican algunas funciones de la Past. Social:

A) - FUNCION ILUMINATIVA:

Unida orgánicamente a la pastoral profética "Iluminar la realidad social del Hombre" (misma cita, pág. 29 Nos. 92-93). Se deriva de aquí la enseñanza de la doctrinal de la Iglesia.

B) - FUNCION COMUNICATIVA:

Promover la Comunicación Cristiana de Bienes. "La comunión co

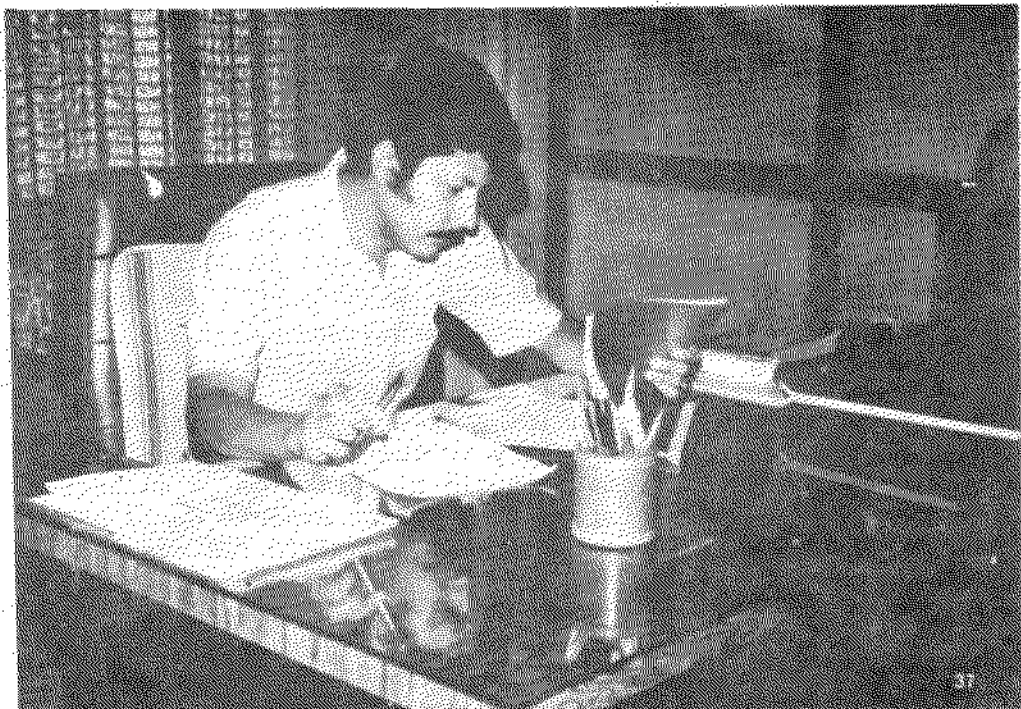

mo modo de vida... Por eso, la Pastoral Social actuando orgánicamente con la Pastoral Litúrgica y la Pastoral Profética debe alimentar la vida del creyente para que éste reafirme la gracia recibida en los sacramentos y se comprometa con el hombre en la creación de un hombre nuevo y de una sociedad nueva" (misma cita, Pág. 34 Nos. 106 ss.).

C) - PROPICIAR EL CAMBIO DE ESTRUCTURAS:

En orden a la civilización del amor (misma cita, Págs.36-39)

D) - ESTABLECER OPCIONES Y LINEAS DE ACCION partiendo de las necesidades y objetivos. (misma cita, Págs. 39-41).

San Juan de los Lagos, Jal.
5 de junio de 1984.

Carta del Emmo. Sr. Cardenal

Dr. D. José Salazar López

Un fraterno saludo a todos los fieles de la Diócesis y a la sociedad de Guadalajara, con motivo de los 50 años de Ordenación Sacerdotal que, Dios mediante, celebraré el 26 del -- presente mes de mayo.

Me siento profundamente agradecido con el Señor, por haber experimentado siempre en los sucesivos ministerios que me ha confiado su mano que me guía y su fuerza que me sostiene. El Seminario de ésta Diócesis inició mi formación; a él serví como formador de los ministros de Dios por espacio de 27 años labor ardua pero sumamente importante; requirió los más cuidadosos y largos años de mi vida sacerdotal. Luego fué la Diócesis de Zamora, cuando investido con la plenitud del Sacerdocio, fui enviado allá por el Santo Padre, primero como Obispo auxiliar y luego como titular. Por último la Diócesis de Guadalajara, al frente de la cual me puso el Espíritu Santo desde marzo de 1970. En 1973 fui llamado al Cardenalato, honor que he tomado como nueva responsabilidad y urgencia de servicio.

Dios me envió a esta Diócesis, porción amada de su Iglesia, para apacentarla en nombre de Cristo Pastor Supremo lo creí con espíritu de fe, y así sentí que fui acogido por los fieles, con ese mismo espíritu de fe, como al que viene en nombre del Señor. Mis débiles fuerzas y mis demás limitaciones debieron ceder ante la voluntad divina, manifestada por el mandato de su Vicario en la tierra, el Papa paulo VI.

El lema que me he propuesto en mi vida sacerdotal ha sido el de servir. Servir infatigablemente a Dios y a mis hermanos especialmente a los más necesitados. Para sentirme así menos indigno de representar a aquel que dijo que no venía a ser -- servido sino a servir y dar su vida por la salvación del mundo. Quise servir cuando sacerdote y he querido servir ahora -- como obispo, procurando cumplir el oficio de enseñar la palabra de Dios, custodiarla con fidelidad y ser su testigo; el --

de presidir el culto cristiano, dispensando y haciendo dispensar por los presbíteros, colaboradores del orden episcopal, los misterios de Dios; siendo, además, el obispo principio visible y fundamento de la unidad de la Iglesia particular que se le ha confiado, así como vínculo de comunicación jerárquica con la iglesia universal, he querido conducir a todos a la unidad de la fe y de la caridad fraterna, conviviendo en la situación de nuestro tiempo y urgencia de problemas.

Mi estima y respeto para todos. A todos he deseado siempre hacer el bien. Están presentes en mi pensamiento, en mi corazón y mis plegarias los pobres, las familias, los enfermos, los que viven en soledad, los niños y los jóvenes, los que se han alejado de la iglesia y los que sufren y trabajan por ella. He querido estar donde falta el amor y la justicia. Con todos me siento hermano y deudor de todos.

Deseo, y a todos pido esto: que estén espiritualmente unidos conmigo en estas sencillas celebraciones de mis cincuenta años de sacerdocio, para dar juntos gracias a Dios por el don que ha hecho de su Iglesia en mi humilde persona y en la de mis compañeros sacerdotes que celebran también este año su jubileo aureo sacerdotal.

He sentido también el interés y la solidaridad de toda la diócesis en estos últimos años, en que el Señor ha tenido a bien, en sus amorosos designios, visitarme con la prueba del dolor. La caridad y la oración de sacerdotes, religiosos y seglares me han ayudado a ver en ella la voluntad de Dios y a aceptarla como parte del ministerio de pastor en la Iglesia; está llamado a ofrecerse, junto con Cristo a quien represento, para bien de sus ovejas. Por todo ello, muchas gracias, y reciban todos una vez más mi reconocimiento y gratitud.

Guadalajara, Jal., a 23 de mayo de 1984.

Destino de los nuevos sacerdotes y otros nombramientos.

P. Carlos de la Torre	Parroquia de San Juan Bautista
P. J. Guadalupe Muñoz Porras	Parroquia de San Juan Bautista (San Juan de los Lagos).
P. Cecilio Esparza	San Julián.
P. José Ma. García A.	Jalpa de Cánovas.
P. Jaime Jiménez	Yahualica.
P. Miguel Magaña	Tototlán.
P. J. Jesús Murillo	Tototlán.
P. Alfonso Pérez	Sagrada Familia, Tepatitlán.
P. J. Luis Salas	Mexticacán.
P. Pedro Tejeda	Jesús María.
P. Juan Manuel Jiménez	Seminario de Lagos.

o - o - o - o - o - o - o - o - o - o

- M. I. Sr. Cango. D. Flavio Quintana.
- Sr. Cura D. Efrén Pedroza, Párroco de la Ribera de Guadalupe.
- Sr. Cura D. J. Jesús Vázquez R., Párroco de Degollado.
- Sr. Cura D. J. Jesús Gutiérrez J.
Párroco de Sta. Ma. Transpontina.
- Sr. Pbro. D. Ignacio Ramos, Vicario de "El Saucillo".
- Sr. Pbro. D. Guillermo Camacho, 2o. Vicario de "El Refugio"
(Lagos de Moreno).
- Sr. Pbro. D. Juan Manuel Orozco B., Vicario Parr. de Arandas.
- Sr. Pbro. D. J. Jesús Arellano
Vic. Parr. de San Miguel de Cuarenta.

Agenda de Julio

NOTA: Entrada de nuevos Seminaristas a sus respectivos cursos en Preparatoria y Filosofía, previa entrevista con el P. Rector.

- D. 1.- Colecta Diocesana: Obolo de San Pedro.
- M. 4.- Junta Diocesana de Pastoral en Pegueros, a las 10.30
- J. 5.- Reunión de Coordinadores de la Pastoral en los Decanatos en Valle de Guadalupe, a las 10.30 a. m.
- 5 - 14.-Primer Pre-Seminario en Lagos de Moreno. Para los Decanatos de Arandas, Atotonilco, Tepatitlán y Yahualica
- 9 - 14.-EJERCICIOS ESPIRITUALES PARA SACERDOTES, en Atotonilco
- L. 9.- Reunión de Decanatos de: Atotonilco, Tepatitlán y San Juan de los Lagos.
- L. 9.- Reunión de Pastoral Litúrgica.
- M. 11.- Junta de Pastoral Profética.
- M. 11.- Reunión de Decanatos de: Jalostotitlán y San Julián.
- V. 13.- Reunión del Decanato de Arandas.
- L. 16.- Reunión del Decanato de Yahualica.
- 19-28.- Segundo Pre-Seminario en Lagos de Moreno. Para los Decanatos de: Jalostotitlán, Lagos de Moreno, San Juan de los Lagos y San Julián.
- L. 23.- Reunión del Decanato de Tepatitlán.
- J. 26.- Reunión del Decanato de Lagos de Moreno.

Población económicamente activa por municipio y rama de actividad económica según posición en el trabajo

Cuadro 6

MUNICIPIO Y RAMA DE ACTIVIDAD ECONOMICA	POBLACION ECONOMICA-MENTE ACTIVA	POSICION EN EL TRABAJO						NO ESPECIFICADO	DESOCUPADOS QUE NO HAN TRABAJADO
		Patron o Empresario	Empleado Obrero o Peon	Miembro de una Cooperativa de Producción	Trabajador por su cuenta	Trabajador no remunerado			
ACATIC	3 957	196	1 190	63	1 120	407	957	24	
AGRIC., GANAD., CAZA, ETC.	1 820	102	396	10	626	150	336	—	
EXPLOT. DE MINAS Y CANTERAS	1	1	—	—	—	—	—	—	
INDUSTRIAS MANUFACTURERAS	635	33	297	33	98	88	86	—	
ELECTRICIDAD, GAS Y AGUA	1	—	—	—	1	—	—	—	
CONSTRUCCION	133	3	73	—	21	7	29	—	
COMERCIO MAYOREO Y MENUDEO	152	17	26	1	55	36	17	—	
TRANSPORTE, COMUNICACIONES, ETC.	98	4	46	6	24	13	5	—	
ESTABLEC. FINANCIEROS, ETC.	7	—	6	—	—	—	1	—	
SERVICIOS COMUNALES, ETC.	152	2	86	1	30	6	27	—	
ACTIVIDADES INSUF. ESPECIF.	1 134	34	260	12	265	107	456	—	
DESOCUP. NO HAN TRABAJADO	24	—	—	—	—	—	—	24	
ARANDAS	13 428	706	4 479	141	2 824	1 964	3 222	92	
AGRIC., GANAD., CAZA, ETC.	4 438	243	1 107	37	1 256	963	832	—	
EXPLOT. DE MINAS Y CANTERAS	1	—	1	—	—	—	—	—	
INDUSTRIAS MANUFACTURERAS	1 501	89	691	18	270	165	268	—	
ELECTRICIDAD, GAS Y AGUA	3	—	1	—	1	—	1	—	
CONSTRUCCION	622	20	394	2	59	36	111	—	
COMERCIO MAYOREO Y MENUDEO	1 240	139	385	19	359	109	229	—	
TRANSPORTE, COMUNICACIONES, ETC.	466	26	271	10	59	21	79	—	
ESTABLEC. FINANCIEROS, ETC.	45	1	35	—	1	—	8	—	
SERVICIOS COMUNALES, ETC.	856	42	427	2	101	60	224	—	
ACTIVIDADES INSUF. ESPECIF.	4 164	146	1 167	53	718	610	1 470	—	
DESOCUP. NO HAN TRABAJADO	92	—	—	—	—	—	—	92	
ATOTONILCO EL ALTO	11 953	670	4 455	161	2 573	990	3 040	64	
AGRIC., GANAD., CAZA, ETC.	4 457	227	1 489	46	1 282	409	1 004	—	
EXPLOT. DE MINAS Y CANTERAS	1	—	1	—	—	—	—	—	
INDUSTRIAS MANUFACTURERAS	1 025	87	528	37	135	115	123	—	
ELECTRICIDAD, GAS Y AGUA	3	—	1	—	2	—	—	—	
CONSTRUCCION	623	28	348	1	72	43	131	—	
COMERCIO MAYOREO Y MENUDEO	1 155	146	342	14	334	125	194	—	
TRANSPORTE, COMUNICACIONES, ETC.	364	16	222	7	46	17	56	—	
ESTABLEC. FINANCIEROS, ETC.	94	1	68	—	6	3	16	—	
SERVICIOS COMUNALES, ETC.	981	50	462	9	133	47	280	—	
ACTIVIDADES INSUF. ESPECIF.	3 186	115	994	47	563	231	1 236	—	
DESOCUP. NO HAN TRABAJADO	64	—	—	—	—	—	—	64	

MUNICIPIO Y RAMA DE ACTIVIDAD ECONOMICA	POBLACION ECONOMICA-MENTE ACTIVA	POSICION EN EL TRABAJO							DESOCUPADOS QUE NO HAN TRABAJADO
		PATRON O EMPRESARIO	EMPLEADO OBRERO O PEON	MIEMBRO DE UNA COOPERATIVA DE PRODUCCION	TRABAJADOR POR SU CUENTA	TRABAJADOR NO REMUNERADO	NO ESPECIFICADO		
AYO EL CHICO	8 460	658	2 312		107	2 260	920	2 152	61
AGRIC. GANAD. CAZA, ETC	3 962	375	984		35	1 311	513	744	—
EXPLOT. DE MINAS Y CANTERAS	5	—	4		—	—	—	1	—
INDUSTRIAS MANUFACTURERAS	626	32	344		20	55	29	146	—
ELECTRICIDAD, GAS Y AGUA	2	—	2		—	—	—	—	—
CONSTRUCCION	241	10	131		2	19	10	69	—
COMERCIO MAYOREO Y MENUDEO	559	99	80		4	185	95	96	—
TRANSPORTE, COMUNICACIONES, ETC	186	15	70		10	41	12	18	—
ESTABLEC. FINANCIEROS, ETC.	14	1	9		—	2	—	2	—
SERVICIOS COMUNALES, ETC.	401	22	147		7	59	67	99	—
ACTIVIDADES INSUF. ESPECIF.	2 433	104	541		29	588	194	977	—
DESOCUP. NO HAN TRABAJADO	51	—	—		—	—	—	—	51
DEGOLLADO	4 894	221	1 479		67	1 509	441	1 163	14
AGRIC. GANAD. CAZA, ETC.	2 342	98	537		27	970	221	489	—
EXPLOT. DE MINAS Y CANTERAS	13	1	7		—	—	1	4	—
INDUSTRIAS MANUFACTURERAS	390	28	238		19	31	22	52	—
ELECTRICIDAD, GAS Y AGUA	1	—	1		—	—	—	—	—
CONSTRUCCION	214	13	133		3	19	14	32	—
COMERCIO MAYOREO Y MENUDEO	238	27	41		2	94	41	33	—
TRANSPORTE, COMUNICACIONES, ETC	72	1	34		2	22	6	7	—
ESTABLEC. FINANCIEROS, ETC.	5	—	5		—	—	—	—	—
SERVICIOS COMUNALES, ETC.	231	12	104		2	27	28	58	—
ACTIVIDADES INSUF. ESPECIF.	1 374	41	379		12	346	108	488	—
DESOCUP. NO HAN TRABAJADO	14	—	—		—	—	—	—	14
JALOSTOTITLAN	6 076	411	2 027		84	1 324	659	1 541	30
AGRIC. GANAD. CAZA, ETC.	1 768	163	414		28	576	292	295	—
EXPLOT. DE MINAS Y CANTERAS	3	—	—		—	3	—	—	—
INDUSTRIAS MANUFACTURERAS	1 046	43	512		19	151	89	232	—
ELECTRICIDAD, GAS Y AGUA	8	—	6		2	—	—	—	—
CONSTRUCCION	320	9	206		—	21	22	62	—
COMERCIO MAYOREO Y MENUDEO	496	92	120		5	134	59	86	—
TRANSPORTE, COMUNICACIONES, ETC	184	8	77		2	45	1	31	—
ESTABLEC. FINANCIEROS, ETC.	30	1	18		—	1	—	10	—
SERVICIOS COMUNALES, ETC.	414	32	198		3	68	29	84	—
ACTIVIDADES INSUF. ESPECIF.	1 797	63	475		25	325	167	741	—
DESOCUP. NO HAN TRABAJADO	30	—	—		—	—	—	—	30
JESUS MARIA	5 116	188	872		55	1 816	950	1 215	20
AGRIC. GANAD. CAZA, ETC.	2 736	110	282		30	1 096	640	578	—
INDUSTRIAS MANUFACTURERAS	315	9	110		1	99	54	42	—
ELECTRICIDAD, GAS Y AGUA	2	—	—		—	1	1	—	—
CONSTRUCCION	196	2	113		—	34	9	38	—
COMERCIO MAYOREO Y MENUDEO	361	19	76		4	131	44	87	—
TRANSPORTE, COMUNICACIONES, ETC	40	1	15		—	13	2	9	—

MUNICIPIO Y RAMA DE ACTIVIDAD ECONOMICA	POBLACION ECONOMICA-MENTE ACTIVA	POSICION EN EL TRABAJO							DESOCUPADOS QUE NO HAN TRABAJADO
		PATRON O EMPRESARIO	EMPLEADO OBRERO O PEON	MIEMBRO DE UNA COOPERATIVA DE PRODUCCION	TRABAJADOR POR SU CUENTA	TRABAJADOR NO REMUNERADO	NO ESPECIFICADO		
ESTABLEC. FINANCIEROS, ETC.	3	—	2	—	—	—	—	1	—
SERVICIOS COMUNALES, ETC.	152	3	76	7	24	13	29	—	—
ACTIVIDADES INSUF. ESPECIF.	1 291	44	198	13	418	187	431	—	—
DESOCUP. NO HAN TRABAJADO	20	—	—	—	—	—	—	—	20
LAGOS DE MORENO	27 189	1 222	11 390	381	5 279	2 301	6 548	88	88
AGRIC., GANAD., CAZA, ETC.	7 458	327	2 173	78	2 444	881	1 575	—	—
EXPLOR. DE MINAS Y CANTERAS	30	6	10	4	9	—	1	—	—
INDUSTRIAS MANUFACTURERAS	4 273	214	2 519	78	501	283	678	—	—
ELECTRICIDAD, GAS Y AGUA	11	1	7	—	—	—	3	—	—
CONSTRUCCION	1 540	42	995	15	109	75	304	—	—
COMERCIO MAYOREO Y MENUDEO	1 788	228	612	22	558	121	247	—	—
TRANSPORTE, COMUNICACIONES, ETC.	681	37	375	30	81	40	118	—	—
ESTABLEC. FINANCIEROS, ETC.	162	7	123	1	12	3	16	—	—
SERVICIOS COMUNALES, ETC.	2 343	77	1 271	27	236	224	508	—	—
ACTIVIDADES INSUF. ESPECIF.	8 815	283	3 305	106	1 329	694	3 098	—	—
DESOCUP. NO HAN TRABAJADO	88	—	—	—	—	—	—	—	88
MEXTICACAN	2 104	83	578	22	807	219	380	15	15
AGRIC., GANAD., CAZA, ETC.	977	38	162	12	493	106	166	—	—
INDUSTRIAS MANUFACTURERAS	204	8	102	3	61	21	9	—	—
ELECTRICIDAD, GAS Y AGUA	1	—	1	—	—	—	—	—	—
CONSTRUCCION	108	4	62	—	28	4	10	—	—
COMERCIO MAYOREO Y MENUDEO	109	9	43	2	31	6	18	—	—
TRANSPORTE, COMUNICACIONES, ETC.	17	2	10	—	5	—	—	—	—
ESTABLEC. FINANCIEROS, ETC.	4	—	4	—	—	—	—	—	—
SERVICIOS COMUNALES, ETC.	103	—	58	—	8	8	29	—	—
ACTIVIDADES INSUF. ESPECIF.	566	22	136	5	181	74	148	—	—
DESOCUP. NO HAN TRABAJADO	15	—	—	—	—	—	—	—	15
SAN DIEGO DE ALEJANDRIA	2 029	60	645	16	444	280	541	23	23
AGRIC., GANAD., CAZA, ETC.	914	55	260	7	275	155	161	—	—
INDUSTRIAS MANUFACTURERAS	128	—	76	5	14	10	22	—	—
ELECTRICIDAD, GAS Y AGUA	1	—	1	—	—	—	—	—	—
CONSTRUCCION	36	—	20	—	4	5	7	—	—
COMERCIO MAYOREO Y MENUDEO	65	—	17	—	23	10	8	—	—
TRANSPORTE, COMUNICACIONES, ETC.	14	—	6	—	5	—	3	—	—
ESTABLEC. FINANCIEROS, ETC.	1	—	—	—	—	—	—	—	—
SERVICIOS COMUNALES, ETC.	68	—	41	—	7	5	15	—	—
ACTIVIDADES INSUF. ESPECIF.	779	15	224	4	116	95	325	—	—
DESOCUP. NO HAN TRABAJADO	23	—	—	—	—	—	—	—	23
SAN JUAN DE LOS LAGOS	11 110	65	3 669	131	2 573	823	2 985	62	62
AGRIC., GANAD., CAZA, ETC.	2 177	133	437	7	830	275	429	—	—
EXPLOR. DE MINAS Y CANTERAS	5	—	1	—	3	1	—	—	—
INDUSTRIAS MANUFACTURERAS	1 273	—	539	23	325	75	234	—	—
ELECTRICIDAD, GAS Y AGUA	8	—	6	—	2	—	—	—	—

MUNICIPIO Y RAMA DE ACTIVIDAD ECONOMICA	POBLACION ECONOMICA MENTE ACTIVA	POSICION EN EL TRABAJO						NO ESPECIALIZADO	DESOCUPADOS QUE NO HAN TRABAJADO
		PATRON O EMPRESARIO	EMPLEADO OBRERO O PEON	MIEMBRO DE UNA COOPERATIVA DE PRODUCCION	TRABAJADOR POR SU CUENTA	TRABAJADOR NO REMUNERADO	NO ESPECIALIZADO		
CONSTRUCCION	775	27	502	8	44	46	148		
COMERCIO MAYOREO Y MENUDEO	2 015	330	479	31	615	141	411		
TRANSPORTE, COMUNICACIONES, ETC	264	11	159	4	51	14	22		
ESTABLEC FINANCIEROS, ETC	58	4	42	1	4	1	7		
SERVICIOS COMUNALES, ETC	816	27	394	19	44	4	196		
ACTIVIDADES INSUF ESPECIF	3 657	27	1 110	38	541	111	542		
DESOCUP NO HAN TRABAJADO	67	-	-	-	-	-	-	67	
SAN JULIAN	3 105	53	1 080	78	809	232	709	14	
AGRIC, GANAD, CAZA, ETC	1 261	-	276	66	481	111	200		
EXPLOT DE MINAS Y CANTERAS	1	-	-	-	-	-	-		
INDUSTRIAS MANUFACTURERAS	296	-	156	2	51	14	11		
ELECTRICIDAD, GAS Y AGUA	1	-	-	-	-	-	-		
CONSTRUCCION	199	-	139	-	15	-	29		
COMERCIO MAYOREO Y MENUDEO	178	-	50	2	64	1	21		
TRANSPORTE, COMUNICACIONES, ETC	79	-	42	1	14	-	14		
ESTABLEC FINANCIEROS, ETC	6	-	4	-	1	-	1		
SERVICIOS COMUNALES, ETC	193	-	102	-	23	13	48		
ACTIVIDADES INSUF ESPECIF	876	-	310	3	159	58	330		
DESOCUP NO HAN TRABAJADO	14	-	-	-	-	-	-	14	
SAN MIGUEL EL ALTO	7 608	358	2 892	64	1 941	833	1 493	25	
AGRIC, GANAD, CAZA, ETC	2 758	165	735	29	957	438	434		
EXPLOT DE MINAS Y CANTERAS	12	-	6	-	-	5	1		
INDUSTRIAS MANUFACTURERAS	1 022	39	525	8	224	65	161		
ELECTRICIDAD, GAS Y AGUA	8	1	7	-	-	-	-		
CONSTRUCCION	413	13	306	1	33	15	45		
COMERCIO MAYOREO Y MENUDEO	417	50	141	3	122	33	68		
TRANSPORTE, COMUNICACIONES, ETC	149	5	71	2	30	6	35		
ESTABLEC FINANCIEROS, ETC	10	1	5	-	1	1	3		
SERVICIOS COMUNALES, ETC	493	21	200	10	115	48	99		
ACTIVIDADES INSUF ESPECIF	2 299	64	896	11	459	222	647		
DESOCUP NO HAN TRABAJADO	25	-	-	-	-	-	-	25	
TEPATITLAN DE MORELOS	23 804	1 448	9 251	302	4 458	2 252	6 016	77	
AGRIC, GANAD, CAZA, ETC	6 742	498	2 054	71	1 936	975	1 208		
EXPLOT DE MINAS Y CANTERAS	10	1	7	-	1	-	1		
INDUSTRIAS MANUFACTURERAS	3 247	163	1 631	60	472	238	683		
ELECTRICIDAD, GAS Y AGUA	25	1	22	1	-	-	1		
CONSTRUCCION	1 474	42	960	12	97	68	295		
COMERCIO MAYOREO Y MENUDEO	2 152	288	687	40	510	208	419		
TRANSPORTE, COMUNICACIONES, ETC	977	89	524	40	128	43	153		
ESTABLEC FINANCIEROS, ETC	154	13	92	-	15	1	33		
SERVICIOS COMUNALES, ETC	1 863	102	904	17	206	174	460		
ACTIVIDADES INSUF ESPECIF	7 083	251	2 370	61	1 093	545	2 763		
DESOCUP NO HAN TRABAJADO	77	-	-	-	-	-	-	77	

MUNICIPIO Y RAMA DE ACTIVIDAD ECONOMICA	POBLACION ECONOMICA MENTE ACTIVA	POSICION EN EL TRABAJO						NO ESPECIFICADO	DESOCUPADOS QUE NO HAN TRABAJADO
		PATRON O EMPRESARIO	EMPLEADO OBRERO O PEON	MIEMBRO DE UNA COOPERATIVA DE PRODUCCION	TRABAJADOR POR SU CUENTA	TRABAJADOR NO REMUNERADO			
TOTOTLAN	4 852	187	1 346	73	1 447	403	1 363	33	
AGRIC. GANAD. CAZA, ETC	2 445	99	585	30	911	207	613	-	
EXPLOT. DE MINAS Y CANTERAS	3	-	-	-	3	-	-	-	
INDUSTRIAS MANUFACTURERAS	252	8	124	5	56	21	38	-	
ELECTRICIDAD, GAS Y AGUA	7	-	7	-	-	-	-	-	
CONSTRUCCION	142	6	77	1	18	12	28	-	
COMERCIO MAYOREO Y MENUDEO	201	21	47	1	72	28	32	-	
TRANSPORTE, COMUNICACIONES, ETC	80	4	36	6	13	3	18	-	
ESTABLEC. FINANCIEROS, ETC	17	1	13	-	-	-	3	-	
SERVICIOS COMUNALES, ETC	233	9	84	6	45	35	54	-	
ACTIVIDADES INSUF. ESPECIF	1 439	39	373	24	329	97	577	-	
DESOCUP. NO HAN TRABAJADO	33	-	-	-	-	-	-	33	
UNION DE SAN ANTONIO	3 855	148	1 166	25	1 160	546	801	9	
AGRIC. GANAD. CAZA, ETC	1 912	76	503	10	709	305	309	-	
EXPLOT. DE MINAS Y CANTERAS	1	-	1	-	-	-	-	-	
INDUSTRIAS MANUFACTURERAS	183	9	75	8	47	25	19	-	
ELECTRICIDAD, GAS Y AGUA	1	-	-	-	-	1	-	-	
CONSTRUCCION	147	-	105	-	15	14	13	-	
COMERCIO MAYOREO Y MENUDEO	185	26	34	-	65	22	38	-	
TRANSPORTE, COMUNICACIONES, ETC	62	3	38	-	12	4	5	-	
ESTABLEC. FINANCIEROS, ETC	8	-	7	-	-	-	1	-	
SERVICIOS COMUNALES, ETC	163	-	93	1	11	18	40	-	
ACTIVIDADES INSUF. ESPECIF	1 184	34	310	6	301	157	376	-	
DESOCUP. NO HAN TRABAJADO	9	-	-	-	-	-	-	9	
VALLE DE GUADALUPE	1 731	89	534	25	486	232	360	5	
AGRIC. GANAD. CAZA, ETC	779	28	152	10	287	132	170	-	
EXPLOT. DE MINAS Y CANTERAS	2	-	-	1	1	-	-	-	
INDUSTRIAS MANUFACTURERAS	152	2	81	2	41	15	11	-	
ELECTRICIDAD, GAS Y AGUA	1	-	-	1	-	-	-	-	
CONSTRUCCION	90	1	58	3	14	4	10	-	
COMERCIO MAYOREO Y MENUDEO	81	10	24	1	14	12	20	-	
TRANSPORTE, COMUNICACIONES, ETC	42	3	22	2	8	5	2	-	
ESTABLEC. FINANCIEROS, ETC	3	-	2	-	-	-	1	-	
SERVICIOS COMUNALES, ETC	102	2	62	-	10	10	18	-	
ACTIVIDADES INSUF. ESPECIF	474	43	133	5	111	54	128	-	
DESOCUP. NO HAN TRABAJADO	5	-	-	-	-	-	-	5	

MUNICIPIO Y RAMA DE ACTIVIDAD ECONOMICA	POBLACION ECONOMICA-MENTE ACTIVA	POSICION EN EL TRABAJO						NO ESPECIFICADO	DESOCUPADOS QUE NO HAN TRABAJADO
		PATRON O EMPRESARIO	EMPLEADO O OBRERO O PEON	MIEMBRO DE UNA COOPERATIVA DE PRODUCCION	TRABAJADOR POR SU CUENTA	TRABAJADOR NO REMUNERADO			
VILLA OBREGON	1 820	46	429	9	672	328	314	22	
AGRIC., GANAD., CAZA, ETC.	956	27	129	1	408	234	157	-	
EXPLOT. DE MINAS Y CANTERAS	2	-	-	-	2	-	-	-	
INDUSTRIAS MANUFACTURERAS	196	3	76	5	71	13	28	-	
ELECTRICIDAD, GAS Y AGUA	1	-	-	-	1	-	-	-	
CONSTRUCCION	56	1	26	-	25	2	2	-	
COMERCIO MAYOREO Y MENUDEO	85	8	26	-	36	8	7	-	
TRANSPORTE, COMUNICACIONES, ETC	23	1	7	1	8	4	2	-	
SERVICIOS COMUNALES, ETC.	98	2	62	-	19	5	10	-	
ACTIVIDADES INSUF. ESPECIF.	381	4	103	2	102	62	108	-	
DESOCUP. NO HAN TRABAJADO	22	-	-	-	-	-	-	22	
YAHUALICA DE GONZALEZ GALLO	6 947	345	1 930	47	1 986	872	1 726	41	
AGRIC., GANAD., CAZA, ETC.	2 750	129	598	18	1 021	412	572	-	
EXPLOT. DE MINAS Y CANTERAS	14	1	12	-	-	-	1	-	
INDUSTRIAS MANUFACTURERAS	485	29	226	6	95	58	71	-	
CONSTRUCCION	340	13	176	1	34	54	62	-	
COMERCIO MAYOREO Y MENUDEO	490	69	104	5	151	86	75	-	
TRANSPORTE, COMUNICACIONES, ETC	104	5	45	-	21	6	27	-	
ESTABLEC. FINANCIEROS, ETC.	26	1	10	-	6	-	9	-	
SERVICIOS COMUNALES, ETC.	489	26	225	6	44	23	165	-	
ACTIVIDADES INSUF. ESPECIF.	2 208	72	534	11	614	233	744	-	
DESOCUP. NO HAN TRABAJADO	41	-	-	-	-	-	-	41	

Población económicamente activa por municipio y rama de actividad económica según posición en el trabajo

Cuadro 7

MUNICIPIO Y RAMA DE ACTIVIDAD ECONOMICA	POSICION EN EL TRABAJO										
	POBLACION ECONOMICA MENTE ACTIVA	PATRON O EMPRESARIO	EMPLEADO OBRERO O PEON	MIEMBRO DE UNA COOPERATIVA DE PRODUCCION	TRABAJADOR POR SU CUENTA	TRABAJADOR NO REMUNERADO	NO ESPECIALIZADO	NO ESPECIALIZADO	NO ESPECIALIZADO	DESOCUPADOS QUE NO HAN TRABAJADO	
ACATIC	3 957	1 458	165	237	183	605	327	112	24	19	827
AGRIC., GANAD., CAZA, ETC.	1 620	785	45	56	47	216	88	24	12	7	340
EXPLOT. DE MINAS Y CANTERAS	1	—	—	—	1	—	—	—	—	—	—
INDUSTRIAS MANUFACTURERAS	635	126	51	68	42	114	47	15	3	2	167
ELECTRICIDAD, GAS Y AGUA	1	—	—	—	—	—	—	—	—	—	—
CONSTRUCCION	133	21	—	4	8	38	35	4	2	—	21
COMERCIO MAYOREO Y MENUEDO	152	43	5	14	10	19	15	11	3	1	31
TRANSPORTE, COMUNICACIONES, ESTABLEC. FINANCIEROS, ETC.	98	9	8	6	8	12	25	12	1	2	15
SERVICIOS COMUNALES, ETC.	7	—	—	—	—	1	5	—	—	—	—
ACTIVIDADES INSUF. ESPECIF.	152	42	8	12	3	26	20	27	—	—	14
DESOCUP. NO HAN TRABAJADO	1 134	416	48	77	64	179	91	18	2	7	232
	24	16	—	—	—	—	—	1	—	—	7
ARANDAS	13 428	3 918	653	710	598	2 189	1 209	515	99	66	3 471
AGRIC., GANAD., CAZA, ETC.	4 438	1 672	130	171	174	560	189	78	21	19	1 424
EXPLOT. DE MINAS Y CANTERAS	1	—	—	—	—	1	—	—	—	—	—
INDUSTRIAS MANUFACTURERAS	1 501	269	171	114	96	304	162	58	13	8	366
ELECTRICIDAD, GAS Y AGUA	3	—	—	—	—	1	—	2	—	—	—
CONSTRUCCION	622	105	13	30	23	150	129	22	3	1	100
COMERCIO MAYOREO Y MENUEDO	1 240	266	53	79	65	220	164	61	24	15	270
TRANSPORTE, COMUNICACIONES, ESTABLEC. FINANCIEROS, ETC.	466	87	10	33	9	81	100	37	6	2	98
SERVICIOS COMUNALES, ETC.	45	3	2	1	—	8	11	—	—	—	—
ACTIVIDADES INSUF. ESPECIF.	856	148	62	93	28	114	101	111	10	5	180
DESOCUP. NO HAN TRABAJADO	4 164	1 319	209	188	202	737	344	134	22	16	993
	92	47	3	1	1	—	—	—	—	—	36
ATOTONILCO EL ALTO	11 953	3 146	458	593	591	2 208	1 521	540	137	76	2 683
AGRIC., GANAD., CAZA, ETC.	4 457	1 437	138	186	—	892	339	83	22	24	1 135
EXPLOT. DE MINAS Y CANTERAS	1	—	—	—	—	—	—	—	—	—	—
INDUSTRIAS MANUFACTURERAS	1 025	152	59	56	48	219	222	58	13	5	193
ELECTRICIDAD, GAS Y AGUA	3	—	—	—	—	1	—	1	—	—	—
CONSTRUCCION	623	113	14	14	31	143	129	21	2	—	124
COMERCIO MAYOREO Y MENUEDO	1 155	254	32	59	90	210	172	87	15	—	170
TRANSPORTE, COMUNICACIONES, ESTABLEC. FINANCIEROS, ETC.	364	59	8	8	11	65	81	45	1	—	100
SERVICIOS COMUNALES, ETC.	94	12	1	2	—	4	31	18	—	—	—
ACTIVIDADES INSUF. ESPECIF.	981	175	50	103	66	105	132	107	13	4	170
DESOCUP. NO HAN TRABAJADO	3 186	911	152	164	143	568	414	121	15	15	1 111
	64	32	4	—	1	2	—	—	—	—	—

MUNICIPIO Y RAMA DE ACTIVIDAD ECONOMICA	POBLACION ECONOMICA-MENTE ACTIVA	GRUPOS DE INGRESO MENSUAL									
		NO RECIBE INGRESOS	1 A 500 PESOS	501 A 1 000 PESOS	1 001 A 1 070 PESOS	1 071 A 3 010 PESOS	3 011 A 6 810 PESOS	6 811 A 12 110 PESOS	12 111 A 22 170 PESOS	22 171 PESOS Y MAS	NO ESPECIFICADO
AYO EL CHICO	8 460	3 285	322	359	334	1 212	651	201	35	25	2 036
AGRIC., GANAD., CAZA, ETC	3 962	1 795	119	142	128	515	212	46	13	12	980
EXPLOT. DE MINAS Y CANTERAS	5	—	—	—	—	5	—	—	—	—	—
INDUSTRIAS MANUFACTURERAS	626	143	23	35	49	126	71	24	3	1	151
ELECTRICIDAD, GAS Y AGUA	2	—	—	—	—	—	—	2	—	—	—
CONSTRUCCION	241	48	6	10	13	53	56	6	1	—	48
COMERCIO MAYOREO Y MENUDEO	559	178	16	16	21	80	62	25	4	5	152
TRANSPORTE, COMUNICACIONES,	166	35	3	6	7	36	28	8	5	3	35
ESTABLEC. FINANCIEROS, ETC	14	2	—	—	1	1	3	2	—	—	4
SERVICIOS COMUNALES, ETC	401	116	26	20	26	25	48	40	2	—	98
ACTIVIDADES INSUF. ESPECIF	2 433	938	128	129	89	370	169	48	7	3	552
DESOCUP. NO HAN TRABAJADO	51	30	1	1	—	1	2	—	—	—	16
DEGOLLADO	4 894	1 895	130	169	148	780	504	160	30	19	1 059
AGRIC., GANAD., CAZA, ETC	2 342	1 146	29	62	58	278	134	37	11	10	577
EXPLOT. DE MINAS Y CANTERAS	13	2	—	4	—	2	5	—	—	—	—
INDUSTRIAS MANUFACTURERAS	390	47	54	33	29	89	64	9	—	—	65
ELECTRICIDAD, GAS Y AGUA	1	—	—	—	—	—	—	—	—	—	—
CONSTRUCCION	214	31	6	4	6	70	58	6	—	—	33
COMERCIO MAYOREO Y MENUDEO	238	72	6	11	19	40	34	22	4	2	38
TRANSPORTE, COMUNICACIONES,	72	17	5	2	—	13	20	7	2	1	5
ESTABLEC. FINANCIEROS, ETC	5	—	—	—	—	2	1	2	—	—	—
SERVICIOS COMUNALES, ETC	231	72	4	9	6	18	41	33	9	1	38
ACTIVIDADES INSUF. ESPECIF	1 374	500	26	44	40	267	146	44	4	5	298
DESOCUP. NO HAN TRABAJADO	14	8	—	—	—	1	—	—	—	—	5
JALOSTOTITLAN	6 076	1 357	325	335	287	879	545	296	68	38	1 046
AGRIC., GANAD., CAZA, ETC	1 768	553	84	71	53	230	121	60	28	16	502
EXPLOT. DE MINAS Y CANTERAS	3	1	—	—	—	—	2	—	—	—	—
INDUSTRIAS MANUFACTURERAS	1 046	126	103	104	69	135	66	30	3	3	477
ELECTRICIDAD, GAS Y AGUA	8	—	—	—	—	—	1	5	—	—	2
CONSTRUCCION	320	41	6	20	15	65	59	14	3	2	95
COMERCIO MAYOREO Y MENUDEO	496	107	17	12	25	78	45	44	6	5	157
TRANSPORTE, COMUNICACIONES,	164	15	5	2	4	26	27	16	6	2	61
ESTABLEC. FINANCIEROS, ETC	30	1	1	1	1	3	11	1	1	—	10
SERVICIOS COMUNALES, ETC	414	73	22	27	17	44	44	48	8	4	127
ACTIVIDADES INSUF. ESPECIF	1 797	430	87	98	103	298	169	77	13	6	516
DESOCUP. NO HAN TRABAJADO	30	10	—	—	—	—	—	1	—	—	19
JESUS MARIA	5 116	2 829	163	182	119	384	224	82	19	8	1 106
AGRIC., GANAD., CAZA, ETC	2 736	1 700	82	82	59	105	40	10	4	3	651
INDUSTRIAS MANUFACTURERAS	315	119	24	11	8	68	23	8	5	—	49
ELECTRICIDAD, GAS Y AGUA	2	—	—	—	—	1	1	—	—	—	—
CONSTRUCCION	196	32	8	14	8	45	34	7	1	3	44

MUNICIPIO Y RAMA DE ACTIVIDAD ECONOMICA	POBLACION ECONOMICA MENTE ACTIVA	GRUPOS DE INGRESO MENSUAL									
		NO RECIBEN INGRESOS	1 A 500 PESOS	501 A 1 080 PESOS	1 081 A 1 970 PESOS	1 971 A 3 610 PESOS	3 611 A 6 810 PESOS	6 811 A 12 110 PESOS	12 111 A 22 170 PESOS	22 171 PESOS Y MAS	NO ESPECIFICADO
COMERCIO MAYOREO Y MENUDEO	361	177	10	12	6	36	43	6	3	-	62
TRANSPORTE, COMUNICACIONES, ESTABLEC FINANCIEROS, ETC	40	8	2	2	2	7	4	2	1	-	12
SERVICIOS COMUNALES, ETC	3	-	-	-	-	1	2	-	-	-	-
ACTIVIDADES INSUF ESPECIF	152	39	9	16	5	25	13	30	2	-	13
DESOCUP. NO HAN TRABAJADO	1 291	743	26	45	31	96	64	19	3	2	267
	20	11	2	-	-	-	-	-	-	-	7
LAGOS DE MORENO	27 189	5 063	1 229	1 672	1 959	5 386	3 571	1 466	435	190	6 218
AGRIC. GANAD. CAZA, ETC	7 458	2 071	324	345	540	1 337	422	137	55	43	2 184
EXPLOT. DE MINAS Y CANTERAS	30	8	1	2	1	8	3	3	1	-	3
INDUSTRIAS MANUFACTURERAS	4 273	345	285	378	393	836	738	253	84	34	927
ELECTRICIDAD, GAS Y AGUA	11	-	-	1	-	1	2	-	6	-	1
CONSTRUCCION	1 540	139	35	50	66	423	361	35	9	4	418
COMERCIO MAYOREO Y MENUDEO	1 788	212	71	105	104	401	300	163	60	29	343
TRANSPORTE, COMUNICACIONES, ESTABLEC FINANCIEROS, ETC	681	58	9	20	17	140	170	90	25	7	145
SERVICIOS COMUNALES, ETC	162	7	1	2	6	12	46	39	18	6	25
ACTIVIDADES INSUF ESPECIF	2 343	268	117	268	195	309	293	246	61	13	573
DESOCUP. NO HAN TRABAJADO	8 815	1 915	384	501	635	1 914	1 235	499	116	54	1 562
	88	40	2	-	2	5	1	1	-	-	37
MEXTICACAN	2 104	877	139	88	91	344	238	82	11	4	230
AGRIC. GANAD. CAZA, ETC	977	502	51	42	35	112	92	15	2	-	126
INDUSTRIAS MANUFACTURERAS	204	37	24	10	17	45	46	8	2	1	14
ELECTRICIDAD, GAS Y AGUA	1	1	-	-	-	-	-	-	-	-	-
CONSTRUCCION	108	21	4	7	4	38	24	3	1	-	6
COMERCIO MAYOREO Y MENUDEO	158	18	6	9	10	32	21	5	1	-	7
TRANSPORTE, COMUNICACIONES, ESTABLEC FINANCIEROS, ETC	17	3	-	1	-	3	6	2	1	1	-
SERVICIOS COMUNALES, ETC	4	-	-	2	1	-	1	-	-	-	-
ACTIVIDADES INSUF ESPECIF	103	12	8	2	4	18	17	29	2	-	11
DESOCUP. NO HAN TRABAJADO	586	268	46	15	20	96	31	20	2	2	66
	15	15	-	-	-	-	-	-	-	-	-
SAN DIEGO DE ALEJANDRIA	2 029	522	99	114	119	398	107	63	14	7	586
AGRIC. GANAD. CAZA, ETC	914	295	41	42	49	160	31	24	6	1	265
INDUSTRIAS MANUFACTURERAS	128	9	6	16	2	49	14	2	-	-	30
ELECTRICIDAD, GAS Y AGUA	1	-	-	-	-	1	-	-	-	-	-
CONSTRUCCION	36	3	-	-	3	11	13	-	1	-	5
COMERCIO MAYOREO Y MENUDEO	65	18	3	3	5	11	8	6	2	-	9
TRANSPORTE, COMUNICACIONES, ESTABLEC FINANCIEROS, ETC	14	2	1	1	-	5	-	3	1	1	-
SERVICIOS COMUNALES, ETC	1	1	-	-	-	-	-	-	-	-	-
ACTIVIDADES INSUF ESPECIF	68	8	5	5	1	6	15	19	-	-	9
DESOCUP. NO HAN TRABAJADO	779	176	43	46	59	154	26	9	4	5	257
	23	10	-	1	-	1	-	-	-	-	11

MUNICIPIO Y RAMA DE ACTIVIDAD ECONOMICA	POBLACION ECONOMICA-MENTE ACTIVA	GRUPOS DE INGRESO MENSUAL										NO ESPECIALIZADO
		NO RECIBE INGRESOS	1 A 500 PESOS	501 A 1 080 PESOS	1 081 A 1 970 PESOS	1 971 A 3 810 PESOS	3 811 A 6 810 PESOS	6 811 A 12 110 PESOS	12 111 A 22 170 PESOS	22 171 Y MAS		
SAN JUAN DE LOS RIOS	11 110	2 389	594	548	641	2 040	1 369	492	138	65	2 834	
AGRIC. GANAD. CAZA, ETC	2 177	601	100	86	99	384	214	76	23	18	576	
EXPLOT. DE MINAS Y CANTERAS	5	-	-	-	-	3	1	-	-	-	1	
INDUSTRIAS MANUFACTURERAS	1 273	208	158	119	113	204	104	43	12	4	308	
ELECTRICIDAD, GAS Y AGUA	8	-	-	-	1	1	1	3	-	-	2	
CONSTRUCCION	775	97	16	23	32	173	165	25	4	3	237	
COMERCIO MAYOREO Y MENUDEO	2 015	425	77	82	116	329	242	110	39	22	573	
TRANSPORTE, COMUNICACIONES,	264	41	6	6	7	38	70	18	7	6	65	
ESTABLEC. FINANCIEROS, ETC.	58	4	-	-	3	6	23	10	4	1	7	
SERVICIOS COMUNALES, ETC.	816	121	40	53	51	125	133	72	13	1	207	
ACTIVIDADES INSUF. ESPECIF.	3 657	856	197	178	219	777	416	135	36	10	833	
DESOCUP. NO HAN TRABAJADO	62	36	-	1	-	-	-	-	-	-	25	
SAN JULIAN	3 105	820	189	184	189	712	323	114	40	33	501	
AGRIC. GANAD. CAZA, ETC	1 262	463	59	61	55	239	104	37	21	16	207	
EXPLOT. DE MINAS Y CANTERAS	1	-	1	-	-	-	-	-	-	-	-	
INDUSTRIAS MANUFACTURERAS	296	41	20	31	42	92	31	6	3	4	26	
ELECTRICIDAD, GAS Y AGUA	1	1	-	-	-	-	-	-	-	-	-	
CONSTRUCCION	199	23	5	5	5	60	57	1	4	1	16	
COMERCIO MAYOREO Y MENUDEO	178	43	6	10	19	35	22	8	5	7	23	
TRANSPORTE, COMUNICACIONES,	79	11	2	3	1	16	12	11	2	4	17	
ESTABLEC. FINANCIEROS, ETC.	6	-	-	-	-	2	1	2	-	-	1	
SERVICIOS COMUNALES, ETC.	193	33	28	16	11	29	22	25	1	-	28	
ACTIVIDADES INSUF. ESPECIF.	876	195	67	58	56	239	74	24	4	1	158	
DESOCUP. NO HAN TRABAJADO	14	10	-	-	-	-	-	-	-	-	-	
SAN MIGUEL EL ALTO	7 606	1 918	472	441	419	1 729	685	273	102	52	1 515	
AGRIC. GANAD. CAZA, ETC	2 758	949	137	168	118	527	181	94	46	29	509	
EXPLOT. DE MINAS Y CANTERAS	12	2	1	1	-	4	2	-	-	-	2	
INDUSTRIAS MANUFACTURERAS	1 022	130	113	82	75	292	81	21	10	3	215	
ELECTRICIDAD, GAS Y AGUA	8	-	-	-	-	-	2	2	3	-	1	
CONSTRUCCION	413	39	12	11	16	138	85	10	-	1	101	
COMERCIO MAYOREO Y MENUDEO	417	76	29	17	29	79	40	22	15	4	106	
TRANSPORTE, COMUNICACIONES,	149	18	3	5	7	40	26	14	2	1	33	
ESTABLEC. FINANCIEROS, ETC.	10	1	-	1	1	-	3	1	2	-	1	
SERVICIOS COMUNALES, ETC.	493	69	35	36	28	54	51	54	9	2	155	
ACTIVIDADES INSUF. ESPECIF.	2 299	626	142	120	145	594	214	55	15	12	376	
DESOCUP. NO HAN TRABAJADO	25	8	-	-	-	1	-	-	-	-	16	
TEPATITLAN DE MORELOS	23 804	5 202	1 098	1 565	1 492	4 880	3 294	1 172	333	128	4 640	
AGRIC. GANAD. CAZA, ETC	6 742	2 087	235	422	339	1 259	639	213	84	40	1 424	
EXPLOT. DE MINAS Y CANTERAS	10	1	-	-	1	4	2	1	-	-	1	
INDUSTRIAS MANUFACTURERAS	3 247	329	299	300	404	774	351	104	25	7	654	
ELECTRICIDAD, GAS Y AGUA	25	1	-	-	2	3	6	5	4	2	2	
CONSTRUCCION	1 474	164	34	61	65	410	390	36	5	8	301	
COMERCIO MAYOREO Y MENUDEO	2 152	333	77	122	158	422	333	161	46	15	485	

MUNICIPIO Y RAMA DE ACTIVIDAD ECONOMICA	POBLACION ECONOMICA- MENTE ACTIVA	GRUPOS DE INGRESO MENSUAL									
		NO RECIBE INGRE- SOS	1 A 590 PESOS	591 A 1 080 PESOS	1 081 A 1 970 PESOS	1 971 A 3 810 PESOS	3 811 A 6 610 PESOS	6 611 A 12 110 PESOS	12 111 A 22 170 PESOS	22 171 PESOS Y MAS	NO ESPECI- FICADO
VILLA OBREGON	1 820	962	190	100	56	140	116	80	8	6	162
AGRIC., GANAD., CAZA, ETC	956	648	50	36	22	40	40	15	—	2	103
EXPLOT. DE MINAS Y CANTERAS	2	—	—	1	1	—	—	—	—	—	—
INDUSTRIAS MANUFACTURERAS	196	40	71	18	4	22	17	15	1	—	8
ELECTRICIDAD, GAS Y AGUA	1	—	—	1	—	—	—	—	—	—	—
CONSTRUCCION	56	18	4	4	5	13	4	3	—	1	4
COMERCIO MAYOREO Y MENUDEO	85	20	9	8	3	13	10	11	—	—	11
TRANSPORTE, COMUNICACIONES,	23	6	2	2	—	2	7	1	—	—	3
SERVICIOS COMUNALES, ETC	98	16	6	3	5	14	12	28	7	—	7
ACTIVIDADES INSUF. ESPECIF.	381	197	44	27	16	36	25	7	—	3	26
DESOCUP. NO HAN TRABAJADO	22	17	4	—	—	—	1	—	—	—	—
YAHUALICA DE GONZALEZ GALLO	6 947	2 736	259	327	274	756	543	253	59	19	1 721
AGRIC., GANAD., CAZA, ETC	750	1 437	57	84	72	219	118	41	10	7	705
EXPLOT. DE MINAS Y CANTERAS	14	—	—	—	3	6	3	—	—	—	2
INDUSTRIAS MANUFACTURERAS	485	95	36	34	27	77	49	11	5	—	151
CONSTRUCCION	340	71	12	13	15	55	65	2	1	1	105
COMERCIO MAYOREO Y MENUDEO	490	143	30	24	30	49	38	24	7	1	144
TRANSPORTE, COMUNICACIONES,	104	14	2	5	—	17	21	13	1	2	29
ESTABLEC. FINANCIEROS, ETC.	26	2	—	1	1	2	3	10	—	1	6
SERVICIOS COMUNALES, ETC	489	68	24	49	18	55	54	79	14	2	126
ACTIVIDADES INSUF. ESPECIF.	2 208	879	98	117	107	276	190	72	21	5	443
DESOCUP. NO HAN TRABAJADO	41	27	—	—	1	—	2	1	—	—	10

Viviendas particulares por municipio y número de ocupantes según número de dormitorios

MUNICIPIO Y NUMERO DE OCUPANTES	TOTAL DE VIVIENDAS PARTICULARES	NUMERO DE DORMITORIOS						NO ESPECIFICADO
		1	2	3	4	5 Y MAS		
ACATIC	2 157	855	768	351	82	31	72	
1 OCUPANTE	83	63	15	1	—	—	4	
2 OCUPANTES	255	173	58	13	4	—	7	
3 OCUPANTES	234	128	79	16	—	1	6	
4 OCUPANTES	270	133	84	31	6	1	15	
5 OCUPANTES	236	88	97	31	7	2	12	
6 OCUPANTES	210	94	69	31	7	4	5	
7 OCUPANTES	203	61	81	44	9	5	3	
8 OCUPANTES	181	46	76	41	8	5	5	
9 Y MAS OCUPANTES	485	69	207	143	38	13	15	
ARANDAS	7 764	2 555	2 746	1 540	531	202	190	
1 OCUPANTE	391	274	80	13	6	2	16	
2 OCUPANTES	1 023	629	285	57	15	10	27	
3 OCUPANTES	910	397	351	106	28	12	16	
4 OCUPANTES	877	339	340	139	26	13	20	
5 OCUPANTES	791	275	300	145	39	16	16	
6 OCUPANTES	686	187	267	147	50	22	13	
7 OCUPANTES	655	151	264	151	64	13	12	
8 OCUPANTES	592	106	228	161	61	25	11	
9 Y MAS OCUPANTES	1 839	197	631	621	242	89	59	
ATOTONILCO EL ALTO	7 014	2 635	2 561	1 122	377	144	175	
1 OCUPANTE	374	289	45	17	5	2	16	
2 OCUPANTES	891	552	258	36	11	7	27	
3 OCUPANTES	824	389	320	80	14	6	15	
4 OCUPANTES	844	336	330	115	39	9	15	
5 OCUPANTES	721	284	266	112	35	7	17	
6 OCUPANTES	657	235	261	101	26	14	20	
7 OCUPANTES	638	173	267	129	44	12	13	
8 OCUPANTES	558	152	226	118	34	13	15	
9 Y MAS OCUPANTES	1 507	225	588	414	169	74	37	
AYO EL CHICO	4 557	1 987	1 708	568	144	51	99	
1 OCUPANTE	214	161	34	5	4	1	9	
2 OCUPANTES	583	423	118	16	6	1	19	
3 OCUPANTES	473	247	161	40	12	1	12	
4 OCUPANTES	494	260	177	40	8	3	6	
5 OCUPANTES	437	199	167	56	6	2	7	
6 OCUPANTES	480	197	205	55	16	2	5	
7 OCUPANTES	449	155	191	73	18	4	8	
8 OCUPANTES	390	120	185	54	16	5	10	
9 Y MAS OCUPANTES	1 037	225	470	229	58	32	23	

MUNICIPIO Y NUMERO
DE OCUPANTES

TOTAL DE
VIVIENDAS
PARTICULARES

NUMERO DE DORMITORIOS

1 2 3 4 5 Y MAS NO
ESPECIFICADO

MUNICIPIO Y NUMERO DE OCUPANTES	TOTAL DE VIVIENDAS PARTICULARES	1	2	3	4	5 Y MAS	NO ESPECIFICADO
DEGOLLADO	3 102	1 390	1 122	397	98	29	66
1 OCUPANTE	166	123	26	7			10
2 OCUPANTES	353	258	71	9	6		7
3 OCUPANTES	353	191	126	25	5	2	4
4 OCUPANTES	314	163	100	30	5	2	7
5 OCUPANTES	327	174	104	33	9	2	6
6 OCUPANTES	338	154	122	43	14		5
7 OCUPANTES	310	115	135	45	7	1	7
8 OCUPANTES	257	76	121	47	7		5
9 Y MAS OCUPANTES	684	136	310	158	45	20	15
JALOSTOTILAN	3 396	880	1 179	827	284	137	89
1 OCUPANTE	219	133	36	26	8	5	11
2 OCUPANTES	436	198	157	43	15	6	17
3 OCUPANTES	400	139	164	64	19	4	10
4 OCUPANTES	366	116	132	91	14	10	3
5 OCUPANTES	333	79	121	84	27	10	12
6 OCUPANTES	321	73	113	83	31	15	6
7 OCUPANTES	289	50	110	82	31	12	4
8 OCUPANTES	279	33	105	87	35	11	8
9 Y MAS OCUPANTES	753	59	241	267	104	64	18
JESUS MARIA	3 020	1 227	1 096	475	113	44	65
1 OCUPANTE	138	117	17	1			3
2 OCUPANTES	386	261	88	15	5	4	13
3 OCUPANTES	299	161	104	19	6	2	7
4 OCUPANTES	303	125	123	35	9	4	7
5 OCUPANTES	310	142	120	31	7	4	6
6 OCUPANTES	292	137	105	29	9	6	6
7 OCUPANTES	263	95	110	32	15	6	5
8 OCUPANTES	258	69	122	47	11	3	6
9 Y MAS OCUPANTES	771	120	307	266	51	15	12
LAGOS DE MORENO	13 685	4 799	4 694	2 538	877	401	376
1 OCUPANTE	595	402	89	46	15	14	19
2 OCUPANTES	1 393	846	376	91	19	16	45
3 OCUPANTES	1 563	750	522	178	34	15	64
4 OCUPANTES	1 534	590	588	242	55	23	36
5 OCUPANTES	1 444	502	522	270	97	17	36
6 OCUPANTES	1 367	449	500	280	83	29	26
7 OCUPANTES	1 303	407	459	276	83	44	34
8 OCUPANTES	1 181	307	430	258	110	46	30
9 Y MAS OCUPANTES	3 305	546	1 198	897	381	197	86
MEXTICACAN	1 455	601	545	221	55	23	10
1 OCUPANTE	126	88	21	9	5	1	2
2 OCUPANTES	215	147	57	9	1		1

MUNICIPIO Y NUMERO DE OCUPANTES	TOTAL DE VIVIENDAS PARTICULARES	NUMERO DE DORMITORIOS					NO ESPECIFICADO
		1	2	3	4	5 Y MAS	
3 OCUPANTES	195	83	77	26	6	1	2
4 OCUPANTES	156	69	56	18	8	3	2
5 OCUPANTES	150	57	63	25	3	2	-
6 OCUPANTES	136	51	51	27	4	3	-
7 OCUPANTES	116	33	55	21	6	1	-
8 OCUPANTES	120	30	62	24	3	1	-
9 Y MAS OCUPANTES	241	43	103	62	19	11	3
SAN DIEGO DE ALEJANDRIA	1 019	396	369	153	71	15	15
1 OCUPANTE	27	22	3	1	1	-	-
2 OCUPANTES	138	102	29	8	4	1	1
3 OCUPANTES	98	50	34	8	4	1	1
4 OCUPANTES	134	51	55	13	4	5	6
5 OCUPANTES	91	39	37	8	4	2	1
6 OCUPANTES	91	29	35	17	8	-	2
7 OCUPANTES	100	31	45	14	6	1	3
8 OCUPANTES	57	17	32	6	1	1	-
9 Y MAS OCUPANTES	283	55	99	85	39	4	1
SAN JUAN DE LOS LAGOS	6 173	1 842	2 147	1 215	466	292	211
1 OCUPANTE	320	195	70	27	12	7	9
2 OCUPANTES	754	405	241	50	18	12	28
3 OCUPANTES	713	296	259	98	19	12	29
4 OCUPANTES	668	246	246	119	21	11	25
5 OCUPANTES	643	176	256	131	42	16	22
6 OCUPANTES	643	147	243	140	62	33	18
7 OCUPANTES	587	135	214	117	62	37	22
8 OCUPANTES	467	84	176	123	45	25	14
9 Y MAS OCUPANTES	1 378	158	442	410	185	139	44
SAN JULIAN	1 773	514	630	382	145	49	53
1 OCUPANTE	98	68	13	6	2	6	3
2 OCUPANTES	226	118	61	22	8	6	11
3 OCUPANTES	167	60	71	21	10	3	2
4 OCUPANTES	191	60	81	35	9	1	5
5 OCUPANTES	191	47	81	47	13	-	3
6 OCUPANTES	169	46	64	37	11	3	8
7 OCUPANTES	159	27	67	45	15	2	3
8 OCUPANTES	157	37	42	42	7	7	7
9 Y MAS OCUPANTES	415	51	157	127	70	21	11
SAN MIGUEL EL ALTO	3 911	1 204	1 441	824	284	100	78
1 OCUPANTE	225	158	35	13	7	5	7
2 OCUPANTES	511	292	154	34	13	2	16
3 OCUPANTES	432	166	180	61	14	3	8
4 OCUPANTES	442	159	192	68	11	1	11
5 OCUPANTES	368	120	142	66	25	8	7
6 OCUPANTES	357	80	148	80	36	10	3

MUNICIPIO Y NUMERO DE OCUPANTES	TOTAL DE VIVIENDAS PARTICULARES	NUMERO DE DORMITORIOS					NO ESPECIFICADO
		1	2	3	4	5 Y MAS	
7 OCUPANTES	359	89	140	92	22	13	3
8 OCUPANTES	318	56	122	93	29	11	7
9 Y MAS OCUPANTES	899	84	328	317	107	47	16
TEPATITLAN DE MORELOS	13 364	3 790	5 049	2 926	946	391	262
1 OCUPANTE	625	434	108	40	12	6	25
2 OCUPANTES	1 659	915	556	109	25	9	45
3 OCUPANTES	1 624	624	671	238	52	14	25
4 OCUPANTES	1 501	468	659	270	60	15	29
5 OCUPANTES	1 417	362	611	290	99	26	24
6 OCUPANTES	1 333	315	547	316	84	19	32
7 OCUPANTES	1 236	246	485	331	120	35	19
8 OCUPANTES	1 105	173	427	332	121	40	12
9 Y MAS OCUPANTES	2 864	253	985	1 000	373	267	46
TOTOTLAN	2 994	1 200	1 154	424	99	36	81
1 OCUPANTE	174	137	28	5	1	-	3
2 OCUPANTES	325	192	103	20	3	1	6
3 OCUPANTES	350	172	130	27	6	4	11
4 OCUPANTES	316	150	122	29	3	4	8
5 OCUPANTES	332	147	124	37	9	2	13
6 OCUPANTES	302	115	116	45	15	3	8
7 OCUPANTES	320	96	147	55	12	1	9
8 OCUPANTES	260	65	125	50	13	3	4
9 Y MAS OCUPANTES	615	126	259	156	37	18	19
UNION DE SAN ANTONIO	2 211	861	828	367	88	18	49
1 OCUPANTE	130	88	31	8	-	-	3
2 OCUPANTES	252	151	75	14	3	2	7
3 OCUPANTES	234	120	83	21	4	-	6
4 OCUPANTES	245	113	93	31	6	-	2
5 OCUPANTES	193	80	77	25	8	2	1
6 OCUPANTES	220	88	86	35	7	2	2
7 OCUPANTES	216	77	83	35	7	4	10
8 OCUPANTES	199	66	78	39	8	5	3
9 Y MAS OCUPANTES	522	78	222	159	45	3	15
VALLE DE GUADALUPE	1 018	285	362	215	89	26	41
1 OCUPANTE	86	42	13	6	1	2	2
2 OCUPANTES	137	75	37	15	4	-	6
3 OCUPANTES	112	40	44	14	8	3	3
4 OCUPANTES	111	30	54	19	5	1	2
5 OCUPANTES	115	36	45	19	9	3	3
6 OCUPANTES	74	9	31	22	8	-	4
7 OCUPANTES	96	24	37	21	7	5	2
8 OCUPANTES	75	10	31	17	10	1	6
9 Y MAS OCUPANTES	232	19	70	82	37	11	13

MUNICIPIO Y NUMERO DE OCUPANTES	TOTAL DE VIVIENDAS PARTICULARES	NUMERO DE DORMITORIOS					NO ESPECIFICADO
		1	2	3	4	5 Y MAS	
VILLA OBREGON	1 089	488	397	147	33	9	15
1 OCUPANTE	119	97	12	5	-	1	4
2 OCUPANTES	145	100	39	2	-	3	1
3 OCUPANTES	129	61	51	8	3	1	5
4 OCUPANTES	103	53	36	10	2	-	2
5 OCUPANTES	93	45	34	12	1	1	-
6 OCUPANTES	88	36	32	14	5	1	-
7 OCUPANTES	98	36	41	14	4	2	1
8 OCUPANTES	86	25	41	16	3	-	1
9 Y MAS OCUPANTES	228	35	111	66	15	-	1
YAHUALICA DE GONZALEZ GALLO	4 205	1 368	1 567	823	273	107	67
1 OCUPANTE	244	187	37	9	5	1	5
2 OCUPANTES	564	312	194	35	15	5	3
3 OCUPANTES	524	215	216	66	15	4	2
4 OCUPANTES	529	197	201	78	33	6	1
5 OCUPANTES	464	151	192	87	22	6	6
6 OCUPANTES	450	116	184	108	22	15	5
7 OCUPANTES	404	74	161	112	37	15	5
8 OCUPANTES	308	57	123	83	29	8	8
9 Y MAS OCUPANTES	718	59	259	245	95	47	13

Viviendas particulares y ocupantes por municipio según tipo de tenencia, tipo de baño, uso de la cocina y combustible usado para cocinar

MUNICIPIO, VIVIENDAS Y OCUPANTES	TOTAL	TIPO DE TENENCIA		TIPO DE BAÑO		COCINA		COMBUSTIBLE PARA COCINAR				
		PROPIA	RENTADA	CON AGUA CORRIENTE	SIN AGUA CORRIENTE	SE USA COMO DORMITORIO	NO SE USA COMO DORMITORIO	LEÑA	GAS	PETROLEO	ELECTRICIDAD	
ACATIC												
VIVIENDAS	2 157	1 346	236	314	354	52	1 625	906	1 166	45		
OCUPANTES	12 872	7 971	1 253	1 795	2 228	312	9 766	5 691	6 739	227		
ARANDAS												
VIVIENDAS	7 764	4 633	1 344	1 660	1 468	183	6 078	2 698	4 760	166		16
OCUPANTES	45 680	27 383	7 522	9 564	8 868	1 064	36 251	16 497	27 627	826		85
ATOTONILCO EL ALTO												
VIVIENDAS	7 014	4 351	1 579	2 509	766	416	5 060	1 935	4 403	534		14
OCUPANTES	40 459	25 726	8 470	14 524	4 575	2 532	29 453	11 333	25 761	2 732		66
AYO EL CHICO												
VIVIENDAS	4 557	3 310	497	534	431	164	3 086	2 009	2 363	116		6
OCUPANTES	26 959	19 708	2 835	3 194	2 453	1 003	18 499	11 816	14 238	587		35
DEGOLLADO												
VIVIENDAS	3 102	2 338	273	466	409	96	2 149	1 272	1 687	92		3
OCUPANTES	18 247	14 040	1 502	2 727	2 419	618	12 755	7 461	10 068	445		21
JALOSTOTILAN												
VIVIENDAS	3 396	2 114	701	1 467	351	59	2 714	701	2 583	42		10
OCUPANTES	19 824	12 259	3 984	8 324	2 102	376	15 824	4 354	14 693	228		39
JESUS MARIA												
VIVIENDAS	3 020	2 087	174	342	308	81	2 283	1 935	979	55		4
OCUPANTES	18 434	12 823	914	2 049	1 962	514	13 997	12 089	5 807	267		27
LAGOS DE MORENO												
VIVIENDAS	13 685	8 324	2 766	4 850	1 316	615	9 935	4 444	8 036	869		30
OCUPANTES	83 703	52 794	15 152	28 823	8 261	3 990	61 004	28 004	49 264	4 687		159
MEXTICACAN												
VIVIENDAS	1 455	1 011	117	203	115	31	1 208	801	621	23		1
OCUPANTES	7 613	5 247	597	928	610	159	6 348	4 335	3 125	97		11

MUNICIPIO, VIVIENDAS Y OCUPANTES	TOTAL	TIPO DE TENENCIA		TIPO DE BAÑO		COCINA		COMBUSTIBLE PARA COCINAR				
		PROPIA	RENTADA	CON AGUA CORRIENTE	SIN AGUA CORRIENTE	SE USA COMO DOR- MITORIO	NO SE USA COMO DORMI- TORIO	LEÑA	GAS	PETROLEO	ELECTRICI- DAD	
SAN DIEGO DE ALEJANDRIA												
VIVIENDAS	1 019	702	95	86	108	25	758	524	462	16	1	
OCUPANTES	6 325	4 447	569	526	692	135	4 780	3 330	2 812	92	5	
SAN JUAN DE LOS LAGOS												
VIVIENDAS	6 173	3 514	1 628	2 207	1 001	246	4 676	1 246	4 625	113	32	
OCUPANTES	36 330	21 268	9 189	12 951	6 104	1 531	27 828	7 486	27 372	550	172	
SAN JULIAN												
VIVIENDAS	1 773	1 137	317	553	154	54	1 476	381	1 299	60	-	
OCUPANTES	10 570	6 887	1 781	3 334	959	355	8 821	2 326	7 755	322	-	
SAN MIGUEL EL ALTO												
VIVIENDAS	3 911	2 243	780	1 246	424	95	3 022	903	2 849	77	10	
OCUPANTES	22 937	13 094	4 299	7 053	2 486	590	17 841	5 741	16 399	400	43	
TEPATITLAN DE MORELOS												
VIVIENDAS	13 364	7 202	3 726	5 492	2 184	363	10 679	2 505	10 336	334	19	
OCUPANTES	77 973	42 498	20 933	31 291	12 748	2 199	62 627	15 037	60 160	1 739	101	
TOTOTLAN												
VIVIENDAS	2 994	2 078	379	671	591	111	2 153	1 037	1 859	38	1	
OCUPANTES	17 394	12 256	2 097	3 588	3 572	636	12 576	6 244	10 657	159	3	
UNION DE SAN ANTONIO												
VIVIENDAS	2 211	1 512	149	215	249	58	1 690	1 305	814	59	3	
OCUPANTES	13 186	9 135	780	1 191	1 509	386	10 164	7 853	4 837	311	10	
VALLE DE GUADALUPE												
VIVIENDAS	1 018	547	157	295	144	16	853	427	558	11	-	
OCUPANTES	5 872	3 135	920	1 492	858	91	4 950	2 676	3 047	40	-	
VILLA OBREGON												
VIVIENDAS	1 089	752	77	55	101	11	898	636	429	12	2	
OCUPANTES	5 970	4 116	427	276	523	71	4 910	3 657	2 207	62	2	
YAHUALICA DE GONZALEZ												
VIVIENDAS	4 205	2 721	641	1 155	729	101	3 350	1 545	2 513	65	16	
OCUPANTES	22 847	14 648	3 406	5 913	3 989	588	18 302	8 752	13 365	304	90	

CORRIGE TU AGENDA Y A N O T A

DEL 24 AL 29 DE SEPTIEMBRE,

SEMANA DE ESTUDIOS

tema: LA PASTORAL SOCIAL

lugar: SEMINARIO
de San Juan.

participantes: TODO EL
PRESBITERIO DIOCESANO Y
ALGUNOS LAICOS preparados
para asistir.

requisitos: comenzar a
hojear el libro, "FE --
CRISTIANA Y COMPROMISO
SOCIAL", Departamento de
Acción Social, CELAM; y
el Documento de la Re -
gión Pastoral de Occi -
dente, "LA DIMENSION SO -
CIAL DE NUESTRA FE CRIS -
TIANA".

preguntas:

- * Y las otras dos tandas de estudios programadas?
- * Se suprimieron por esta única semana.
- * Quién va a ser el iluminador?

Jorge Jiménez del CELAM



El amor nos urge
a la unidad



SUMARIO:

MENSAJE DEL SR. LOPEZ LARA.....

REGION PASTORAL DE OCCIDENTE.....

ALGUNOS PRINCIPIOS Y CRITERIOS DE LA PASTORAL SOCIAL.....

CARTA DEL SR. CARDENAL SALAZAR.....

DESTINO DE LOS NUEVOS SACERDOTES Y OTROS NOMBRAMIENTOS.....

AGENDA DE JULIO.....

CUADROS NOS. 6, 7, 8, 9.....

MENSAJE DEL EXCMO. SR. DR. D. JOSE LOPEZ LARA

En la toma de posesión de la Diócesis (extracto)

Al dirigirme a Uds. amadísimos Sacerdotes, Religiosos y Seglares de esta Diócesis de San Juan de los Lagos, quiero ante todo desearles la Paz del Señor.

Mi deseo de paz quiere ser una muestra del amor que hay en mi corazón hacia toda esta joven y luminosa diócesis de San Juan de los Lagos, hacia sus Sacerdotes, -Religiosos, Religiosas, Apóstoles Seglares, hacia todo este pueblo de Dios que peregrina en esta región de los Altos.

Después de este saludo, deseo expresar lo que a mi manera de ve, debe ser un resumen de las líneas de acción pastoral que este servidor de ustedes ha de seguir al inicio de su labor pastoral.

a) El presupuesto básico del servicio de todo trabajo pastoral es el conocimiento de la realidad. Sin este conocimiento en grado suficiente la acción pastoral sería inadecuada y errática.

b) Todo encuentro con la realidad lleva a una reflexión profunda sobre esa realidad a la luz de la Palabra de

Dios y del Magisterio de la Iglesia en especial del Concilio Vaticano II, de las Encíclicas de los últimos Papas, de los documentos de los Sínodos, de los Obispos de Puebla y del Episcopado Mexicano.

c) Esta reflexión sobre la realidad a la luz de la palabra de Dios y del Magisterio de la Iglesia naturalmente lleva a una localización más precisa de las necesidades y al encuentro de objetivos y de medios para la formación de líneas que podrán servir de cause para todo trabajo de la Pastoral Diocesana.

Amadísimos hermanos:

Si la comunidad cristiana es un cuerpo vivo, tendrá un crecimiento armónico y orgánico. Obispo, Presbiterio y todo el pueblo de Dios lo irán logrando simultáneamente.

Si la comunidad cristiana es un organismo sano, no crecer por saltos quemando etapas, ni desproporcionadamente, sino que lo hará siguiendo el ritmo de la misma Iglesia Universal.

Que la dulce Virgencita de San Juan de los Lagos, siga dando calor y alegría a las almas, a los corazones, a las parroquias y a toda nuestra Diócesis.

A Ella consagro desde hoy, todo mi humilde trabajo pastoral, mi persona, mis energías y mi vida.

San Juan de los Lagos, Jal., Septiembre 4 de 1981.

REGION PASTORAL DE OCCIDENTE

El Sr. Obispo D. José López Lara comunicó a los miembros de «Integración Pastoral» este informe que rindió la Región Pastoral de Occidente ante la Conferencia del Episcopado Mexicano, en su pasada reunión.

Nuestro obispo manifestó el deseo de que toda la Comunidad Diocesana conociera el proceso que sigue la Región Pastoral de Occidente, de la cual forma parte esta Diócesis alteña, para que sera reflexionado y asumido por todos nosotros.

Antecedentes:

Tenemos ya diez años de trabajo orgánico en nuestra Región y contamos ya con un Plan de Acción Pastoral, revisado cada año.

En este Plan se tienen señaladas tres prioridades, a saber: familia, jóvenes y campesinos.

Contamos además con doce equipos y comisiones que atienden las distintas áreas de la pastoral, ofreciendo reflexión, inspiración y servicios a la Diócesis. Estos

organismos se integran con sacerdotes, religiosos y pocos laicos, representantes de la Diócesis. Hay una Secretaría General, que coordina y ejecuta acuerdos.

Constatamos que nuestros esfuerzos se han visto frenados por cierta dificultad de llegar a la base de nuestras Diócesis.

Por otra parte, la visión de la crisis que atraviesa el País nos ha hecho confirmar la validez de nuestro plan.

Recientemente hemos elaborado (Agosto de 1983) un documento regional sobre «la dimensión social de nuestra fe».

En esta Asamblea hemos constatado la necesidad de reforzar las estructuras y recursos de nuestra pastoral regional.

Queremos dar mayor eficacia al plan regional, especialmente en sus objetivos prioritarios.

Objetivos:

Primer compromiso pastoral:

Acrecentar esfuerzos para cumplir las prioridades de nuestro plan pastoral regional: familia, jóvenes, campesinos.

METAS:

Primera: Fortalecer la integración de los equipos que atienden las áreas prioritarias, a nivel Región y Diócesis.

Tiempo requerido: 6 meses.

Segunda: Que las Diócesis, Parroquias y otros organismos menores de acción pastoral programen los compromisos exigidos por estas tres prioridades.

Tiempo requerido: 12 meses.

ESTRATEGIAS:

Para la primera meta: los Obispos renovamos nuestro compromiso de seleccionar y respaldar elementos comprometidos en cada área en nuestras Diócesis, que sean capaces, y que comprendan clérigos, Religiosos y laicos.

Para la segunda meta: para que nuestro compromiso llegue hasta las Diócesis, se requiere que todos los planes diocesanos asuman las tres áreas prioritarias de la Región, y que las parroquias y otros organismos de acción pastoral programen acciones concretas en dichas áreas.

Los costos globales, recursos y juicio de factibilidad se transcriben más abajo y se refieren conjuntamente a los 2 compromisos.

Segundo compromiso pastoral:

Formar a los agentes de pastoral requeridos, especialmente laicos.

METAS:

Primera: Reorganizar y apoyar los movimientos y grupos de apostolado seglar: acción católica, órdenes seculares, etc.

Tiempo requerido: permanente.

Segunda: Fundar o apoyar las escuelas de formación de seculares en cada Diócesis.

Tiempo requerido: 12 meses.

Tercera: Difundir la Doctrina Social Católica en forma amplia sistemática.

Tiempo requerido: permanente.

Cuarta: Difundir el documento de la Región «La dimensión social de nuestra fe».

Tiempo requerido: permanente.

ESTRATEGIAS:

*De acuerdo a las orientaciones del Concilio y a las normas del Nuevo Código, en orden a tener un laicado adulto, los Obispos nos comprometemos a procurar establecer los consejos pastorales diocesanos y parroquiales.

Procuraremos asimismo, crear nuestras «Comisiones Diocesanas para el apostolado de los laicos».

* Urgiremos a nuestros sacerdotes para que animen y apoyen a los movimientos y grupos de apostolado seglar.

* Procuraremos que en nuestras Diócesis se tengan, en los Seminarios y casas de formación, orientación y experiencias con los movimientos y grupos de apostolado seglar.

* Para difundir la Doctrina Social Católica y nuestro documento regional sobre la dimensión social de nuestra fe, nos serviremos de nuestros equipos regionales y diocesanos de pastoral social. Pediremos a los Sacerdotes y Religiosos que estudien y comenten en sus respectivas áreas de trabajo pastoral.

COSTOS GLOBALES:

Buscaremos en cada Diócesis maneras alternas de satisfacer las exigencias de nuestro compromiso regional, para asegurar las estrategias señaladas.

RECURSOS DE INFRAESTRUCTURA:

- Comisiones y equipos regionales, ya existentes.
- Plan -Regional ya revisado.
- Mecanismos de reuniones, revisiones y

programación.

- Cursos ya hechos.
- Escuelas de formación ya existentes.
- Gran parte de la formación necesaria es posible a través de las estructuras y recursos ya existentes.
- Financiamiento fundamental ya diseñado y operante en lo regional (fondo común).
- Personal: Habrá que aumentarlo y hacerlo más eficaz, integrando a laicos y religiosos.

COSTOS SOCIALES:

El individualismo y falta de compromiso en muchos seglares tendrá que superarse con la reflexión sobre las exigencias de su fe, de acuerdo a la doctrina de la Iglesia.

Algunos Sacerdotes encuentran dificultad en asumir compromisos en algunas áreas de pastoral en la línea de Evangelización y Pastoral Social.

Se requiere en los Sacerdotes elevar el nivel de su espiritualidad para no caer en un activismo estéril.

Muchos fieles se resisten a participar en iniciativas evangelizadoras.

EVALUACION DE FACTIBILIDAD:

4 Consideramos factibles estos compromisos, técnica y económicamente.

4 No vemos factores culturales, políticos o sociales que impidan críticamente la ejecución de los compromisos, aunque prevemos algunas resistencias por parte de las esferas políticas en la educación y concientización de grupos.

CONTRIBUCION A LA CRISIS:

Creemos que la aceptación del Evangelio y la consiguiente conversión, así como la formación en los valores cristianos es decisiva para la solución de la crisis, en su fundamento moral, por que hace a las personas capaces de afrontar positivamente los retos de la misma.

Al madurar los laicos en la conciencia de la dimensión social de su fe, anuncian su compromiso de transformar la sociedad según el Evangelio.

REGION PASTORAL DE OCCIDENTE

NOTA: Datos tomados de los ofrecidos al Papa Juan Pablo II. Enero 30 de 1979.

La forman 9 Diócesis: Guadalajara, Aguascalientes, San Juan de los Lagos, Cd. Guzmán, Colima, Autlán, Tepic, Zacatecas y la Prelatura del Nayar.

EXTENSION

193,842 Km².

POBLACION

Cerca de 8 millones, poco más de la décima parte del total del País.

TASA DE CRECIMIENTO.

3.3% ligeramente inferior al promedio del País. El Gobierno sostiene una intensa y muy bien montada campaña antinatal: utiliza en gran escala los medios de comunicación masiva y ejerce presiones a través del Seguro Social y de las Instituciones sanitarias oficiales.

DENSIDAD PROMEDIO:

35 Hab-Km aunque muy mal distribuida; muy alta en las zonas metropolitanas de Guadalajara y Aguascalientes y muy baja en las zonas montañosas y en las semidesérticas de Zacatecas.

POBLACION URBANA.

55% (APROXIMADAMENTE 3'805,000 HAB) concentrados en 21 localidades mayores de 20,000 habitantes y con un crecimiento del 4.2% y el otro 45% está disperso en 21,924 localidades menores de 20,000 habitantes, y su tasa de crecimiento es de 2.1%.

JUVENTUD.

El 65% tiene menos de 24 años y el 19% es entre 15 y 24 años.

Población económicamente activa:

20% incluyendo un alto índice de sub-ocupados y desocupados disfrazados.

Agricultura: 42%

Industria: 22%

Cultura: Varias universidades con varias tendencias ideológicas y una población que rebasa los 300,000.

Al mismo tiempo existe un 19% de analfabetos funcionales (3° de primaria)

Fe y religiosidad:

En casi todo el país se considera a la Región como «muy religiosa»; la mayoría se declara católico, y abundan las manifestaciones de religiosidad popular. Hay varios santuarios, prácticas masivas: Navidad, Cuaresma, etc. pero muchas devociones superficiales como peregrinaciones, mandas, y otras ambiguas o «curaciones». La misma recepción de los sacramentos tiene un matiz más devocional o de tradición que de compromiso de cambio de vida.

VIVIENDA:

50% de las viviendas: un cuarto

40% de las viviendas: dos cuartos

10% de las viviendas: tienen 5 cuartos habitables.
De este tipo de habitación, lo gozan sólo el 10% de la población.

ALIMENTACION:

21% nunca comen carne

71% nunca comen pescado

39% no saben lo que es leche, o la cambian por refresco.

24% nunca se alimentan de huevo.

SEGURIDAD SOCIAL

28% tienen seguro social

64% desprotegidos

8% pueden recurrir a médico particular.

ASPECTO RELIGIOSO

97.8% son bautizados

69.65% casados por la Iglesia

15% asisten a misa dominical

8% frecuentan la Eucaristía.

DIVERSION: Programas de televisión.

34% mexicanos

21% estadounidenses

18% culturales

10% noticias

4% telesecundaria

4% deportes.

Ideología contenida en los Mensajes: norteamericana
(Educación de Consumo conspicuo. Tecnocracia:
superioridad de la raza blanca)

CONSECUENCIAS

— Desconocimiento de la realidad mexicana

— Relajamiento de la mente crítica

— Tendencia de la «nueva ola» «no estar en onda».

— Autoritarismo de la comunicación en cualquier medio masivo y de influencia extranjera.

— No existen criterios de coherencia suficientes que se enfrenten a la imposición de tales mensajes.

INSTRUCCION

39% ninguna instrucción

19.2% hasta 4 de primaria

9.8% hasta 4 de primaria

9.9% hasta 4 de primaria

6.5% hasta 4 de primaria

11.4% Nueva instrucción post-primaria

23% Analfabetas reales

60% Analfabetas funcionales (sabiendo leer y escribir, no emplean este conocimiento en su vida cultural y práctica).

CAPACIDAD DEL SISTEMA EDUCATIVO

65% Primaria

15% Secundaria

18% Preparatoria

4% Profesional.

POLITICA

— No se tiene formación Cívica acorde a las necesidades actuales

— Manipulación de concentraciones humanas

— El Partido Político PRI (Partido Revolucionario Institucional) detecta el poder en un 99% de los Distritos Electorales.

— Del 64% de la población con derecho a votar, sólo el 36% ejercita el voto.

— El 3% de las mujeres mexicanas participan en la Política.

— Sólo el 10% de la población está afiliada a un partido político.

— Es común que los representantes políticos tienen escasos conocimientos escolares, profesionales, culturales y menos religiosos.

— Al momento de entrar en un puesto público, automáticamente deja de practicar su religión.

— El sacerdote tiene muy limitados sus Derechos Civiles.

Mientras la familia no se integre cívica y políticamente a su comunidad, no ser posible que la legislación familiar sea un servicio que resguarde y promueva efectivamente a las familias mexicanas.

ALGUNOS PRINCIPIOS Y CRITERIOS DE LA PASTORAL SOCIAL

Queremos compartir esta reflexión que ofreció «Pastoral de Conducción» en la pasada reunión de «Integración Pastoral», con el fin de que todos los agentes de la Pastoral Diocesana participemos de estos

conocimientos. Ojal puedan ser reflexionados y asimilados, tanto a nivel decanato como a nivel parroquial.

1.- Entendemos que la Misión del Pueblo de Dios con todos sus miembros, instituciones y planes, es evangelizar (Puebla 348, 475, 85, 474)

2.- La Pastoral Social es parte de la Evangelización integral (P. 352). Entendemos con esto que la pastoral social no es pastoral si no anuncia explícitamente la salvación de parte de Dios en Cristo (P. 351) y si no conduce a quienes escuchan el mensaje, a celebrar la fe y a integrarse a la comunidad. Del mismo modo la función de anunciar y explicar la Palabra de Dios como la de promover la celebración de la fe, dejarían de ser evangelización integral si olvidan las incidencias y exigencias de la fe en el orden social (P. 358-359) lo económico, político y cultural. (P. 475, 479, EN 29, 38). Esto mismo nos da a entender que todo agente de pastoral debe hacer pastoral social.

3.- La evangelización tiene verdades centrales, elementos esenciales y elementos integrantes, a saber:

- Verdades centrales: Cristo, Iglesia, María, el Hombre (P. 166-169).

- Elementos integrantes: como son:

* los Derechos Humanos (P. 337-338)

* la promoción humana como desarrollo y liberación (P. 355)

* nuestra propia conducta explícita de los seglares en su ejecución (P. 1012).

* El anuncio de la dignidad humana con sus derechos y deberes y la denuncia de los atropellos al hombre merecen una acción de servicio como parte integrante de la misión evangelizadora y misionera (P. 1283) frente al pecado, o situación de pecado. Dicha denuncia debe ser objetiva, valiente y específica (P. 1269).

4.- Entendemos que la Pastoral Social es posible realizarla en una opción de la pastoral de conjunto o pastoral planeada par que sea más eficaz como acción evangelizadora de Iglesia (P. 1222, 1307).

FOTO

5.- Sabemos que toda acción evangelizadora debe partir de un conocimiento de la realidad (presupone un análisis socio pastoral) (P. 85, 485) como esfuerzo permanente para que la evangelización goce de adaptación dinámica, atractiva y convincente (85, 1307).

6.- Somos conscientes de que el aporte de la Iglesia a la Liberación y Promoción Humana parte de orientaciones y criterios de acción conocidos como «Enseñanza social de la Iglesia» (P. 472).

7.- Que el objetivo primario de esta enseñanza social de la Iglesia es la dignidad personal del hombre así como la tutela de sus derechos inalienables (P. 475, pp. 14 y ss.)

8.- Que además de la Doctrina y Enseñanza social de la Iglesia la promoción humana implica actividades con los siguientes objetivos:

- despertar la conciencia del hombre en todas sus dimensiones para que sea protagonista de su propio desarrollo humano y cristiano:

- educar para la convivencia;

- impulsar la organización;

- fomentar la comunicación cristiana de bienes;

- ayudar eficazmente a la comunión y participación (P. 477).

9.- Que cada comunidad diocesana y parroquial, como sujeto de evangelización en el empeño de liberación y promoción humana, debe organizar la pastoral social en forma permanente y con medios adecuados que sostengan y estimulen el compromiso comunitario (P. 478)

10.- Establecer una Opción preferencial por los Pobres (P. 1135 1145-1146; 1148).

Teniendo en cuenta los elementos antes mencionados, podemos resumir con los obispos de México, a través de la comisión Episcopal de Pastoral Social, lo que es la naturaleza de la pastoral social: «LA ACCION SALVIFICA DE LA IGLESIA QUE TRATA DE IMPREGNAR DE LA VIDA DE DIOS TODAS LAS DIMENSIONES TEMPORALES DEL HOMBRE HASTA LLEVARLO A PLENA COMUNION CON DIOS.

«LA PASTORAL SOCIAL HA DE SER ANTE TODO, UN SERVICIO EVANGELIZADOR QUE PROPORCIONE ORIENTACIONES DOCTRINALES Y CRITERIOS DE ACCION PARA ACTUAR, CONFORME AL ESPIRITU DEL EVANGELIO, EN CUALQUIER SITUACION CONCRETA» (La Pastoral Social CEPS P g. 27, NN. 83-84).

Los mismos obispos mexicanos especifican algunas funciones de la Past. social:

A) - FUNCION ILUMINATIVA:

Unida orgánicamente a la pastoral profética Iluminar la realidad social del Hombre» (misma cita, p g. 29 Nos. 92 Nos. 92-93). Se deriva de aquí la enseñanza de la doctrinal de la Iglesia.

B) - FUNCION COMUNICATIVA:

Promover la Comunicación Cristiana de Bienes. «La comunión como modo de vida... Por eso, la Pastoral Social actuando orgánicamente con la Pastoral Litúrgica y la Pastoral Profética debe alimentar la vida del creyente para que éste reafirme la gracia recibida en los sacramentos y se comprometa con el hombre en la creación de un hombre nuevo y de una sociedad nueva» (misma cita, P g. 34 Nos. 106 ss.)

C) - PROPICIAR EL CAMBIO DE ESTRUCTURAS:

En orden a la civilización del amor (misma cita, Págs. 36-39)

D) - ESTABLECER OPCIONES Y LINEAS DE ACCION partiendo de las necesidades y objetivos. (Misma cita, págs. 39-41).

San Juan de los Lagos, Jal.

5 de Junio de 1984.

Carta del Emmo. Sr. Cardenal Dr. D. José Salazar López

Un fraterno saludo a todos los fieles de la Diócesis y a la sociedad de Guadalajara, con motivo de los 50 años de Ordenación Sacerdotal que, Dios mediante, celebraré el 26 del presente mes de mayo.

Me siento profundamente agradecido con el Señor, por haber experimentado siempre en los sucesivos ministerios que me ha confiado su mano que me guía y su fuerza que me sostiene.

El Seminario de ésta Diócesis inició mi formación; a él serví como formador de los ministros de Dios por espacio de 27 años labor ardua pero sumamente importante; requirió los más cuidadosos y largos años de mi vida sacerdotal. Luego fue la Diócesis de Zamora, cuando investido con la plenitud del Sacerdocio, fui enviado allá por el Santo Padre, primero como Obispo auxiliar y luego como titular. Por último la Diócesis de Guadalajara, al frente de la cual me puso el Espíritu Santo desde marzo de 1970. En 1973 fui llamado al Cardenalato, honor que he tomado como nueva responsabilidad y urgencia de servicio.

Dios me envió a esta Diócesis, porción amada de su Iglesia, para apacentarla en nombre de Cristo Pastor Supremo lo creé con espíritu de fe, y así sentí que fui acogido por los fieles, con ese mismo espíritu de fe, como al que viene en nombre del Señor. Mis débiles fuerzas y mis demás limitaciones debieron ceder ante la voluntad divina, manifestada por el mandato de su Vicario en la tierra, el Papa Paulo VI.

El lema que me he propuesto en mi vida sacerdotal ha sido el de servir, Servir infatigablemente a Dios y a mis hermanos especialmente a los más necesitados, para sentirme así menos indigno de representar a aquel que dijo que no venía a ser servido sino a servir y dar su vida por la salvación del mundo. Quise servir cuando sacerdote y he querido servir ahora como obispo, procurando cumplir el oficio de enseñar la palabra de Dios, custodiarla con fidelidad y ser testigo, el de presidir el culto cristiano, dispensando y haciendo dispensar por los presbíteros, colaboradores del orden episcopal, los misterios de Dios; siendo, además, el obispo principio visible y fundamento de la unidad de la Iglesia particular que se le ha confiado, así como vínculo de comunicación jerárquica con la Iglesia universal, he querido conducir a todos a la unidad de la fe y de la caridad fraterna, conviviendo en la situación de nuestro tiempo y urgencia de problemas.

Mi estima y respeto para todos. A todos he deseado siempre hacer el bien. Están presentes en mi pensamiento, en mi corazón y en mis plegarias los pobres, las familias, los enfermos, los que viven en soledad, los niños y los jóvenes, los que se han alejado de la Iglesia y los que sufren y trabajan por ella. He querido estar donde falta el amor y la justicia. Con todos me siento hermano y deudor de todos.

Deseo, y a todos pido esto: que estén espiritualmente unidos conmigo en estas sencillas celebraciones de mis cincuenta años de sacerdocio, para dar juntos gracias a Dios por el don que ha hecho de su Iglesia en mi humilde persona y en la de mis compañeros sacerdotes que celebran también este año su jubileo áureo sacerdotal.

He sentido también el interés y la solidaridad de toda la diócesis en estos últimos años, en que el Señor ha tenido a bien, en sus amorosos designios, visitarme con la prueba del dolor. La caridad y la oración de sacerdotes, religiosos y seglares me han ayudado a ver en ella la voluntad de Dios y a aceptarla como parte del ministerio de pastor en la Iglesia; está llamado a ofrecerse, junto con Cristo a quien represento, para bien de sus ovejas. Por ello, muchas gracias, y reciban todos una vez más mi reconocimiento y gratitud.

Guadalajara, Jal., a 23 de mayo de 1984.

**DESTINO DE LOS NUEVOS
SACERDOTES Y OTROS
NOMBRAMIENTOS.**

- P. Carlos de la Torre Martínez Parroquia de San Juan Bautista
P. J. Gudalaupe Muñoz Porras Parroquia de San Juan Bautista
(San Juan de los Lagos)
P. Cecilio Esparza San Julián.
P. José María García A. Jalpa de Cánovas.
P. Jaime Jiménez Yahualica.
P. Miguel Magaña Tototlán
P. J. Jesús Murillo Tototlán
P. Alfonso Pérez M. Sagrada Familia, Tepatitlán
P. José Luis Salas Mexxicacán
P. Pedro Tejeda Jesús María
P. Juan Manuel Jiménez Seminario Lagos.
M. I. Sr. Cango. D. Flavio Quintana.
Sr. Cura D. Efrén Pedroza, Párroco de la Ribera de Guadalupe.
Sr. Cura D. J. Jesús Vázquez R. Párroco de Degollado.
Sr. Cura D. J. Jesús Gutiérrez J. Párroco de Sta. Ma. Transpontina.
Sr. Pbro. D. Ignacio Ramos, Vicario de «El Saucillo»
Sr. Pbro. D. Guillermo Camacho, 4 Vicario de «El Refugio» (Lagos de Moreno)
Sr. Pbro. D. Juan Manuel Orozco B., Vicario Parr. de Arandas.
Sr. Pbro. D. J. Jesús Arellano Vic. Parr. de San Miguel del Cuarenta.

AGENDA DE JULIO

Nota: Entrada de nuevos Seminaristas a sus respectivos cursos en Preparatoria y Filosofía, previa entrevista con el P. Rector.

- D. 1.- Colecta Diocesana: Obolo de San Pedro.
M. 4.- Junta Diocesana de Pastoral en Pegueros, a las 10:30
J. 5.- Reunión de Coordinadores de la Pastoral en los Decanatos en Valle de Guadalupe, a las 10: 30 a.m.

- 5 - 14.- Primer Pre-seminario en Lagos de Moreno., Para los Decanatos de Arandas, Atotonilco, Tepatitlán y Yahualica.
9 - 14.- EJERCICIOS ESPIRITUALES PARA SACERDOTES, en Atotonilco
L. 9.- Reunión de Decanatos de Atotonilco, Tepatitlán y San Juan de los Lagos.
L. 9.- Reunión de Pastoral Litúrgica.
M. 11.- Junta de Pastoral Profética.
M. 11.- Reunión de Decanatos de: Jalostotitlán y San Julián.
V. 13.- Reunión del Decanato de Arandas.
L. 16.- Reunión del Decanato de Yahualica.
19 - 28.- Segundo Pre-semiario en Lagos de Moreno para los decanatos de: Jalostotitlán, Lagos de Moreno, San Juan de los Lagos y San Julián.
L. 23.- Reunión del Decanato de Tepatitlán.
J. 26.- Reunión del Decanato de Lagos de Moreno.
Cuadros del 6 al 9

**CORRIGE TU AGENDA
Y A N O T A**

Del 24 al 29 de Septiembre SEMANA DE ESTUDIOS

Tema: LA PASTORAL SOCIAL

Lugar: SEMINARIO DE SAN JUAN

Participantes: TODO EL PRESBITERIO DIOCESANO Y ALGUNOS LAICOS preparados para asistir.

Requisitos: Comenzar a hojear el libro, «FE CRISTIANA Y COMPROMISO SOCIAL», Departamento de Acción social, CELAM; y el documento de la Región Pastoral de Occidente, «LA DIMENSION SOCIAL DE NUESTRA FE CRISTIANA».

Preguntas:

- * Y las dos tandas de estudios programadas?
- * Se suprimieron por esta única semana
- * Quién va a ser el iluminador?

P. Jorge Jiménez del CELAM.

EL AMOR NOS URGE A LA UNIDAD
FOTO